

# Dirección de Habilitación y Certificación Sanitaria

CAPACITACIÓN AL SECTOR  
EXPORTADOR PESQUERO ARTESANAL

# Atribuciones y Responsabilidades

## Gestión Interna de Certificación

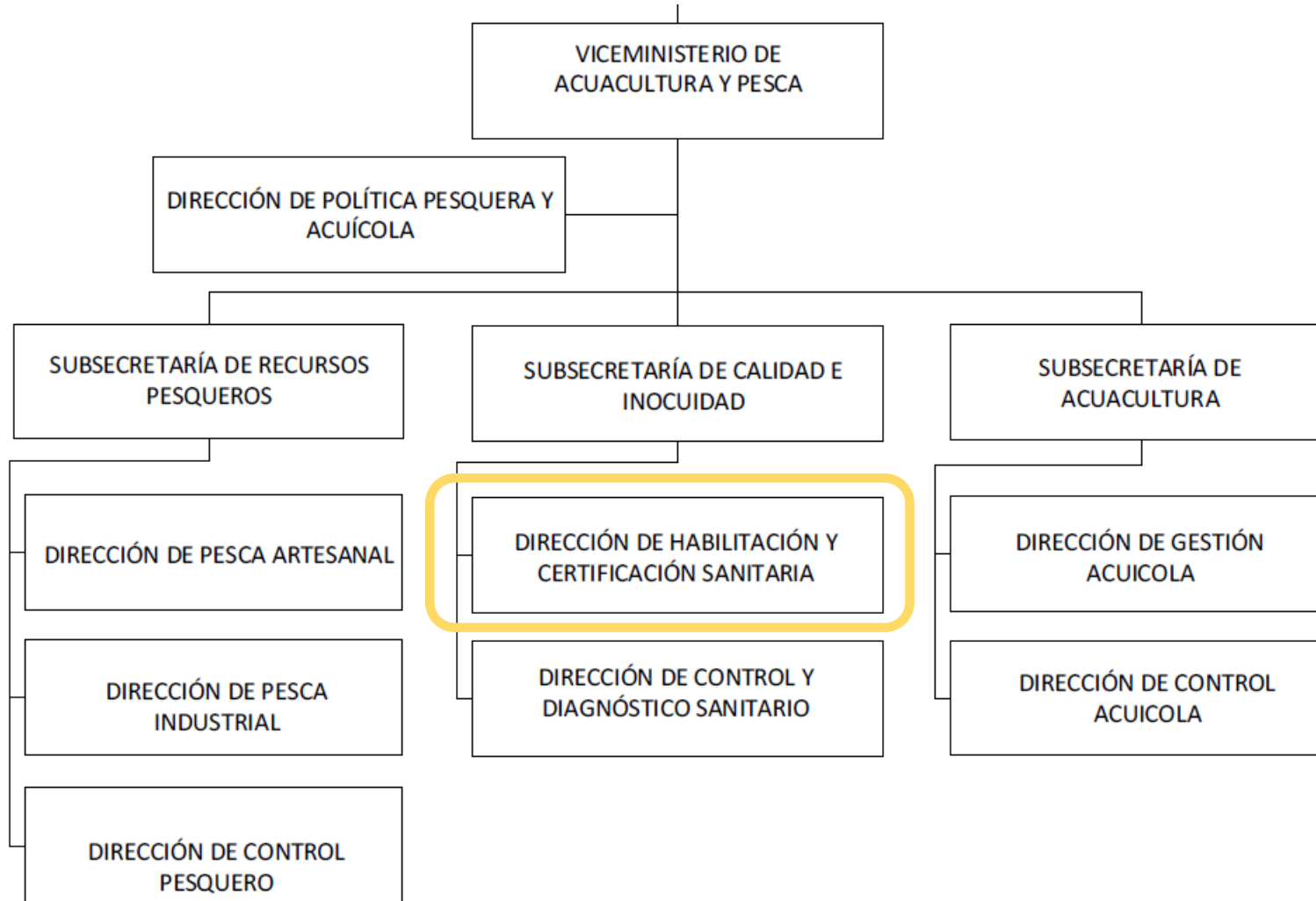

# Atribuciones y Responsabilidades

## Gestión Interna de Certificación

Proveer certificados sanitarios y otros documentos requeridos para las exportaciones de productos acuícolas y pesqueros de establecimientos que cuenten con la habilitación sanitaria cumpliendo el Plan Nacional de Control Sanitario.

## Productos o entregables:

1. Certificado Sanitario de Exportación para productos acuícolas y pesqueros.
2. Certificado HACCP a establecimientos acuícolas y pesqueros.
3. Certificados de calidad y aptitud de los productos acuícolas y pesqueros procesados.
4. Certificado de Libre Circulación o Comercialización.
5. Certificado Libre de Virus.
6. Certificado de Conformidad de Planta, producto y calidad.
7. Certificado Libre de Cólera.
8. Certificado de Procedencia.
9. Certificación de Contaminantes Ambientales Microbiológicos.
10. Certificados Varios.
11. Informe de revisión documental (monografías, fichas técnicas de proceso).
12. Informe de inspección pre-embarque.

# UNIDAD DE CERTIFICACIÓN SANITARIA

## Objetivo:

Proveer certificados de calidad, sanitarios y certificaciones varias para exportaciones de productos acuícolas y pesqueros.

## Marco Normativo principal:

Plan Nacional de Control Sanitario: Título 6 (Art. 50 al 70) Título 8 (Art. 85 al 87)

## Medios de emisión de certificados:

CONSUMO	SISTEMA	TIPO DEL FORMULARIO	PAÍSES A EXPORTAR
HUMANO	VUE	[130-001] Certificado Sanitario de Exportación Único (Consumo Humano)	Todos los países a excepción de Argentina, Brasil, China, Ucrania, Unión Europea y Unión Económica Euroasiática (UEEA)
		[130-010] Certificado Sanitario de Exportación (Argentina)	Argentina
		[130-012] Certificado Sanitario de Exportación (China) Consumo Humano	China
		[130-040] Certificado Sanitario de Exportación (Brasil) Pesca Extractiva	Brasil (Pesca Extractiva)
	TRACES NT	Certificado Oficial para la UE	Alemania, Austria, Bélgica, Bulgaria, Chipre, Croacia, Dinamarca, Eslovaquia, Eslovenia, España, Estonia, Finlandia, Francia, Grecia, Hungría, Irlanda (Dublín), Irlanda del Norte (Belfast), Italia, Letonia, Lituania, Luxemburgo, Malta, Países Bajos, Polonia, Portugal, República Checa, Rumanía y Suecia
	MANUAL (Correo Electrónico)	Certificado de Exportación	Brasil (Cultivo), Canadá, Corea, Moldova, Turquía, Ucrania y la Unión Económica Euroasiática (Armenia, Kirguistán, Kazajistán, Rusia y Bielorusia)
		Certificado para la exportación de productos acuícolas y pesqueros (Reino Unido)	Reino Unido (Escocia, Gales e Inglaterra)

CONSUMO	SISTEMA	TIPO DEL FORMULARIO	PAÍSES A EXPORTAR
ACUÍCOLAS Y PESQUEROS	VUE	[130-004] Certificado Sanitario de Exportación Único (Consumo Animal)	Todos los países a excepción de Argentina, Brasil, China, Ucrania, Unión Europea y Unión Económica Euroasiática (UEEA)
		[130-010] Certificado Sanitario de Exportación (Argentina)	Argentina
		[130-014] Certificado Sanitario de Exportación (China) Consumo Animal	China
	TRACES NT	Certificado Oficial para la UE	Alemania, Austria, Bélgica, Bulgaria, Chipre, Croacia, Dinamarca, Eslovaquia, Eslovenia, España, Estonia, Finlandia, Francia, Grecia, Hungría, Irlanda (Dublín), Irlanda del Norte (Belfast), Italia, Letonia, Lituania, Luxemburgo, Malta, Países Bajos, Polonia, Portugal, República Checa, Rumanía y Suecia
	MANUAL (Correo Electrónico)	Certificado de Exportación	Brasil (Cultivo), Canadá, Corea, Moldova, Turquía, Ucrania y la Unión Económica Euroasiática (Armenia, Kirguistán, Kazajistán, Rusia y Bielorusia)
		Certificado para la exportación de productos acuícolas y pesqueros (Reino Unido)	Reino Unido (Escocia, Gales e Inglaterra)

# UNIDAD DE CERTIFICACIÓN SANITARIA

## DOCUMENTOS DE SOPORTE - PESCA

- Certificados Sanitarios:

DOCUMENTOS	CONSUMO HUMANO OTROS MERCADOS	CONSUMO ANIMAL OTROS MERCADOS*	CONSUMO HUMANO CHINA	CONSUMO ANIMAL CHINA*	ARGENTINA	BRASIL
	130-001	130-004	130-012	130-014	130-010	130-040
Factura	✓	✓	✓	✓	✓	✓
Hoja de Movimiento	✓	✓	✓	✓	✓	✓
Guía de Movilización	✓	✓	✓	✓	✓	✓
Documento de Transporte	✓	✓	✓	✓	✓	✓
Certificado de Monitoreo y Control de Desembarque de Pesca	✓	✓	✓	✓	✓	✓

**Nota:** \*Estos formularios también aplican para el producto “harina de camarón o pescado”

Fuente: Guía de Requisitos, 2024

# UNIDAD DE CERTIFICACIÓN SANITARIA

## DOCUMENTOS DE SOPORTE – PESCA: FACTURA

LOGO DE LA EMPRESA

### RAZÓN SOCIAL

DIRECCIÓN:

CONTRIBUYENTE ESPECIAL Nro.: NO  
OBLIGADO A LLEVAR CONTABILIDAD: SI

R.U.C.:

FACTURA

No:

NÚMERO DE AUTORIZACIÓN:

FECHA Y HORA DE AUTORIZACIÓN:

AMBIENTE: PRODUCCIÓN

EMISIÓN: NORMAL

CLAVE DE ACCESO:

RAZÓN SOCIAL:

RUC / CI:

FECHA DE EMISIÓN:

GUÍA DE REMISIÓN:

No.	CÓDIGO	DESCRIPCIÓN	CANTIDAD	PRECIO U.	TOTAL
1		PESCADO ENTERO MORENILLO O CABALLA FRESCA - 1000 CAJAS PLASTICAS CON HIELO		0.5	

### INFORMACIÓN ADICIONAL

EMAIL:

TELÉFONO:

DIRECCIÓN:

OBSERVACIÓN: EXPORTACION DE PRODUCTOS LOTE:  
CONTIENE 1000 CAJAS PLASTICAS CON HIELO CON UN PESO NETO:  
20.000 KG PESO BRUTO: 40.000 KG INCOTERMS FCA-HUAQUILLAS A 30  
DÍAS CREDITO

SUBTOTAL IVA	0.00
SUBTOTAL 0%	
SUBTOTAL NO OBJETO IVA	0.00
SUBTOTAL SIN IMPUESTO	
DESCUENTO	0.00
ICE	0.00
IVA	0.00
IRBPNR	0.00
TOTAL	

COD	FORMA DE PAGO	VALOR	PLAZO
01	SIN UTILIZACION DEL SISTEMA FINANCIERO	10000.00	día(s)

# UNIDAD DE CERTIFICACIÓN SANITARIA

## DOCUMENTOS DE SOPORTE – PESCA: PACKING LIST

### LISTA DE EMPAQUE

FACTURA:				
PESO NETO: 20.000 KILOS		FECHA DE PRODUCCIÓN		
PESO BRUTO: 40.000 KILOS		FECHA DE CADUCIDAD		
PRODUCTO	CAJAS PLASTICAS	PESO NETO	PESO BRUTO	LOTE
PESCADO ENTERO FRESCO MORENILLO O CABALLA	1000	20.000 KG	40.000 KG	

---

FIRMA DE RESPONSABILIDAD

# UNIDAD DE CERTIFICACIÓN SANITARIA

## DOCUMENTOS DE SOPORTE – PESCA: DOCUMENTO DE TRANSPORTE

COMUNIDAD ANDINA		Carta de Porte Internacional por Carretera (CPIC)		
 PC-EC-0050-22		 <b>EC No. EC002553</b>		
1. Denominación o razón social y dirección del transportista autorizado  <b>Compañía de Transporte de Carga Pesada</b> <b>CAPEFROSUR S.A.</b> RUC: 0791753317001 Av. la Republica entre Elza y Bandejas Tel: 0998197268 - 0982544712 - 0984512429 email: capefrosur@capefrosur.com.ec, HUAGUILLAS-ECUADOR		5. Notificar a:  6. Lugar, país y fecha en que el transportista recibe las mercancías HUAGUILLAS-ECUADOR 01 DE JULIO DEL 2024		
2. Nombre y dirección del remitente		7. Lugar, país y fecha de embarque de las mercancías HUAGUILLAS-ECUADOR 01 DE JULIO DEL 2024		
3. Nombre y dirección del destinatario		8. Lugar, país y fecha convenida para la entrega de las mercancías LIMA-PERU		
4. Nombre y dirección del consignatario		9. Condiciones de transporte y condiciones de pago		
10. Cantidad y clase de bultos 1000		11. Marcas y Números de los bultos CAJAS PLASTICAS		12. Descripción corriente de la naturaleza de las mercancías (indicar si son peligrosas) DICEN CONTENER: PESCADO ENTERO MORENILLO O CABALLA FRESCA
				13. PESO EN KILOGRAMOS Neto: 20000.00 Bruto: 40000.00
				14. Volumen en metros cúbicos
				15. Otras unidades de medida
				16. Precio de las mercancías (INCOTERMS acordado entre las partes) y tipo de Moneda FCA-HUAGUILLAS
17. GASTOS A PAGAR				
Concepto	Monto a cargo remitente	Tipo de moneda	Monto a cargo destinatario	Tipo de moneda
Valor del flete				USD
Otros Gastos Suplementarios				
<b>TOTAL</b>				USD
21. Instrucciones al transportista FLETE: HUAGUILLAS-TUMBES: \$ FLETE: TUMBES-LIMA: \$				
22. Observaciones del transportista				
18. Documentos recibidos del remitente FACTURA NO. 001-002-00000293				
19. Lugar, país y fecha de emisión HUAGUILLAS-ECUADOR 01 DE JULIO DEL 2024				
20. Nombre y firma del remitente o su representante o agente				
23. Nombre, firma y sello del transportista autorizado, su representante o agente  FRENTE AL REPRESENTANTE LEGAL: FREDY YULIANA GALVEZ GARCIA REPRESENTANTE LEGAL				

ORIGINAL

# UNIDAD DE CERTIFICACIÓN SANITARIA

## DOCUMENTOS DE SOPORTE – PESCA: HOJA DE MOVIMIENTO SIAP

Ministerio de Producción,  
Comercio Exterior, Inversiones y Pesca

### SUBSECRETARÍA DE RECURSOS PESQUEROS

#### HOJA DE MOVIMIENTO DE PRODUCTOS PESQUEROS DESTINADOS A LAS EXPORTACIONES

EMPRESA: CARDEPESMANTA No. FACTURA: .....0  
REP. LEGAL: LUIS CONSTANTINO LOOR VERA Kg. BRUTO: 26.125,00

CONTROL DE ORIGEN				CONTROL DE PRODUCCIÓN			CONTROL DE EXPORTACIÓN		
NOMBRE DE LA EMBARCACIÓN	N° DE GMPP/GMPIT	CÓDIGO DE REGISTRO DE LA CAPTURA DE LA PESCA	FECHA DE INGRESO A PLANTA	CANTIDAD DE INGRESO A PLANTA KG.	FECHA PROCESO/EMBALAJE/OTROS	CÓDIGO	ESPECIE	DESCRIPCIÓN DEL PRODUCTO	KG. NETO
DOÑA MATY	1058951	1058650	2024-04-10	15000.00	2024-07-05	CAR01072024	Selene peruviana Carita	Entero sin Procesar	2000.00
DIJAYMAR IV	1251581	1119520	2024-05-06	12000.00	2024-07-05	CAR01072024	Selene peruviana Carita	Entero sin Procesar	12000.00
MELINA C	1260946	1260433	2024-07-01	9000.00	2024-07-05	CAR01072024	Selene peruviana Carita	Entero sin Procesar	9000.00
MELINA C	1260947	1260433	2024-07-01	8000.00	2024-07-05	CAR01072024	Selene peruviana Carita	Entero sin Procesar	2000.00
<b>Total:</b>									<b>25000.00 Kg</b>

Declaro bajo juramento que los datos aquí consignados son verdaderos y corresponden a la exportación antes descrita.

Número de Contenedores: SEKU9186311 Fecha de Emisión: 5/07/24 19:43  
Nombre de la persona autorizada: LUIS LOOR

Ministerio de Producción, Comercio Exterior, Inversiones y Pesca  
• Guayaquil: Av. Pabellón 100 y Su. 9 de octubre Edif. La Pavesa, piso 15-10-15. Teléfono: 593 - 4 - 254 100  
• Quito: Av. Amazonas entre Unión Nacional de Periodistas y Alameda Peruvia. Plataforma Gubernamental de Gestión Financiera, piso 8 y 9. Teléfono: 593 - 2 - 394 4760  
• Planta: Puerto Pesquero de San Mateo. Teléfono: 593 - 5 - 205 1000

Página 1 de 1

Activar Wi  
Ve a Configurar

# UNIDAD DE CERTIFICACIÓN SANITARIA

## DOCUMENTOS DE SOPORTE – PESCA: HOJA DE MOVIMIENTO

### LOGO DE LA EMPRESA

HOJA DE MOVIMIENTO DE PRODUCTOS PESQUEROS DESTINADOS A LAS EXPORTACIONES BAJO EL SISTEMA COMUNIDAD ANDINA DE NACIONES											
EMPRESA:						Nº FACTURA:					
REP. LEGAL:						FECHA:					
PESO NETO:		20.000 KG				T. CAJAS:	1000 CAJAS				
PESO BRUTO:		40.000 KG				RUC:					
Nº:	CONTROL DE ORIGEN					CONTROL DE PRODUCCIÓN			CONTROL DE EXPORTACIÓN		
	NOMBRE DE LA EMBARCACIÓN	CODIGO SCI	Nº DE REGISTRO O COMPROBANTE	Nº CERTIFICADO DE MONITOREO	FECHA DE INGRESO	CANTIDAD DE INGRESO	FECHA PROCESO / EMBALAJE /	CÓDIGO/LOTE	Nombre Científico	DESCRIPCION DEL PRODUCTO	KG NETO
	E/P BARBARA MARINA	BP-79464	MPCEIP-SRP-DCP Nº 1253997	MPCEIP-SRP-DCP Nº 1251854	28/6/2024	20.000,00	30/6/2024		SCOMBER JAPONICUS	MORENILLO O CABALLA	20.000,00

**FIRMA RESPONSABLE**

# UNIDAD DE CERTIFICACIÓN SANITARIA

## DOCUMENTOS DE SOPORTE – PESCA: CERTIFICADO DE MONITOREO Y CONTROL DE DESEMBARQUE DE PESCA

Ministerio de Producción,  
Comercio Exterior, Inversiones y Pesca

### CERTIFICADO DE MONITOREO Y CONTROL DE DESEMBARQUE DE PESCA

#### MPCEIP

MONITORING CERTIFICATE AND FISHING LADING CONTROL

N° DE MONITOREO (MONITORING NUMBER)	1251854
LUGAR Y FECHA (PLACE AND DATE)	Puerto Pesquero Posorja 28/6/2024
INSPECTORÍA (INSPECTORY)	Inspectora Posorja
NOMBRE DE LA EMBARCACIÓN (VESSEL'S NAME)	BARBARA MARINA
NÚMERO OMI (IMO NUMBER)	
SEÑAL DE LLAMADA (CALL SIGNAL)	
PERMISO DE PESCA (FISHING PERMIT)	EMISIÓN 23/11/2023 CADUCIDAD 23/11/2024
TIPO DE LA EMBARCACIÓN (VESSEL TYPE)	
MATRÍCULA (REGISTRATION NUMBER)	
DMS	
TIPO DE ARTES DE PESCA (FISHING GEAR)	
NOMBRE DEL ARMADOR (VESSEL'S OWNER NAME)	
ZONAS DE PESCA (FISHING AREAS)	ZONA FAO 87
FECHA DE SALIDA (DEPARTURE DATE)	27/06/2024
FECHA DE FIN DE CAPTURA (CATCH END DATE)	28/06/2024
	FECHA DE INICIO DE CAPTURA (CATCH START DATE) 27/06/2024
	FECHA ARRIBO (ARRIVAL DATE) 28/06/2024

#### COMPOSICIÓN DE LA CAPTURA OBJETIVA / OBJECTIVE CATCH COMPOSITION

NOMBRE COMÚN / COMMON NAME	NOMBRE CIENTÍFICO / SCIENTIFIC NAME	# INDIVIDUOS / QUANTITY	PESO TOTAL (KG.) / TOTAL WEIGHT (KG)
Macarela, morenillo, caballa	Scomber japonicus	0	20000.00
Pinchagua, sardina ecuatoriana	Opisthonema libertate	0	40000.00
		0	60000.00

# CERTIFICACION SANITARIA

## DOCUMENTOS DE SOPORTE – PESCA: GUÍA DE MOVILIZACIÓN DE PRODUCTOS PESQUEROS

Ministerio de Producción,  
Comercio Exterior, Inversiones y Pesca

### SUBSECRETARÍA DE RECURSOS PESQUEROS

#### GUÍA DE MOVILIZACIÓN DE PRODUCTOS PESQUEROS

FISHERY PRODUCTS TRANSPORTATION REGISTRY

GUÍA DE MOVILIZACIÓN DE PRODUCTOS PESQUEROS (FISHERY PRODUCTS TRANSPORTATION REGISTRY)	1253997
LUGAR Y FECHA (PLACE AND DATE)	HUAQUILLAS viernes, 28 de junio de 2024
COMERCIANTE/EMPRESA/ARMADOR (MERCHANT/COMPANY/VESSEL)	
PERMISO COMERCIANTE/RUC/MATRÍCULA (MERCHANT ID/TAXNUMBER/VESSEL OWNER'S NAME)	
DESTINATARIO (RECIPIENT'S NAME)	
CIUDAD DE DESTINO (FINAL DESTINATION)	HUAQUILLAS
TRANSPORTISTA/COOPERATIVA (DRIVER/TRANSPORT COMPANY NAME)	

PERMISO DEL DESTINATARIO

MPCEIP-SRP-2023-0134-A  
2023-05-11

CEDULA (ID NUMBER)

PLACA (LICENSE PLATE)

#### COMPOSICIÓN DE LOS PRODUCTOS PESQUEROS / FISHERY PRODUCTS COMPOSITION

NOMBRE COMÚN COMMON NAME	NOMBRE CIENTÍFICO SCIENTIFIC NAME	INDIVIDUOS QUANTITY	PESO TOTAL (Kg) TOTAL WEIGHT (Kg)	CMCDP / GMPP / IMP ACIIS SIAP	TRÁMITE ORIGEN / BUQUE PESQUERO	LUGAR DE ALMACENAMIENTO FACILITY	PRESENTACIÓN PRESENTATION	ESTADO PRODUCT'S STATE
Macarelamorenillocaballa	Scomber japonicus	0,00	10.000,00	1251854/1253997	1251854 / BARBARA MARINA		Al Granel	FRESCO
Macarelamorenillocaballa	Scomber japonicus	0,00	10.000,00	1251854/1253997	1251854 / BARBARA MARINA		Al Granel	FRESCO
TOTAL		0,00	20.000,00					

# UNIDAD DE CERTIFICACIÓN SANITARIA

## DOCUMENTOS DE SOPORTE - PESCA

- Reemisión de Certificados Sanitarios:

Reemisión, debe adjuntar además:	
Carta Justificativa de Reemisión (*)	✓
Certificado Sanitario de Exportación	✓
Documentos de soporte que justifiquen el cambio	✓

(\*) si la reemisión tiene que ver con el producto la carta Justificativa de Reemisión debe ser Autorizada

Fuente: Guía de Requisitos, 2024

# UNIDAD DE CERTIFICACIÓN SANITARIA

## DOCUMENTOS DE SOPORTE - PESCA

TIPO DE REEMISIÓN	MOTIVO DE AUTORIZACIÓN	NIVEL DE AUTORIZACIÓN
BUQUE	Agregar/ Cambiar/ Quitar	Autorización Líder
BUQUE	Agregar/ Cambiar/ Quitar (error tipográfico)	Sin autorización
BUQUE	Roleo (no cambia de pesos, cantidades o contenedor)	Sin Autorización
BUQUE	Roleo (cambia de pesos, cantidades o contenedor)	Autorización Líder
CANTIDAD	Agregar/ Cambiar/ Quitar (incluso error tipográfico)	Autorización Líder
CARTA PORTE INTERNACIONAL	Agregar/ Cambiar/ Quitar	Sin Autorización
CARTA PORTE INTERNACIONAL	Agregar/ Cambiar/ Quitar (error tipográfico)	Sin autorización
CARTA DE AUTORIZACION	Caso fortuito o fuerza mayor	Autorización Dirección
CERTIFICADO SANITARIO ORIGINAL	Pérdida	Sin Autorización
CODIGO DE ESTABLECIMIENTO	Agregar/Cambiar/ Quitar	Autorización Líder
CODIGO DE GRANJA	Agregar/ Cambiar/ Quitar (incluso error tipográfico)	Autorización Líder
CODIGO UNICO	Agregar/ Cambiar/ Quitar (incluso error tipográfico)	Autorización Líder
CONTENEDOR (ES)	Agregar/ Cambiar/ Quitar	Autorización Líder
CONTENEDOR (ES)	Agregar/ Cambiar/ Quitar (error tipográfico)	Sin autorización
DATOS CONSIGNATARIO (nombre, dirección, teléfono)	Agregar/Cambiar/ Quitar	Sin autorización
DATOS EXPORTADOR (dirección, teléfono)	Agregar/Cambiar/ Quitar	Sin autorización
DATOS EXPORTADOR (nombre)	Agregar/Quitar (incluso error tipográfico)	Autorización Líder
DATOS PROCESADOR (dirección, teléfono)	Agregar/Cambiar/ Quitar	Sin autorización
DATOS PROCESADOR (nombre)	Agregar/Cambiar/Quitar (incluso error tipográfico)	Autorización Líder
DESCRIPCIÓN DE PRODUCTO	Agregar/ Cambiar/ Quitar (Descripción completa)	Autorización Líder
DESCRIPCIÓN DE PRODUCTO	Agregar/ Cambiar/ Quitar (Error tipográfico)	Sin autorización
FECHA (S) PRODUCCIÓN	Agregar/ Cambiar/ Quitar	Autorización Líder
FECHA DE INICIO/ FIN DE ANÁLISIS DE MUESTRAS	Cambiar	Sin autorización
FECHA DE ZARPE	Cambiar	Sin Autorización
INFORMACIÓN ADICIONAL	Agregar (no se visualiza en BL o Factura)	Autorización Líder
LOTE (S)	Agregar/ Cambiar/ Quitar	Autorización Líder
MARCA DEL PRODUCTO	Agregar/ Cambiar/ Quitar (incluso error tipográfico)	Sin autorización
NOMBRE CIENTIFICO (ESPECIE)	Agregar/ Cambiar/ Quitar	Autorización Líder
NOMBRE CIENTIFICO (ESPECIE)	Agregar/ Cambiar/ Quitar (Error tipográfico)	Sin autorización
NUMERO CERTIFICADO DE CALIDAD	Agregar/ Cambiar/ Quitar (incluso error tipográfico)	Sin autorización
NUMERO DE FACTURA	Cambiar (incluso por error Tipográfico)	Sin autorización
NUMERO DE VIAJE	Cambiar	Sin autorización
PAIS/ PUERTO DE DESTINO	Cambiar/ Corregir (País diferente)	Autorización Líder
PESO BRUTO	Agregar/ Cambiar/ Quitar (incluso error tipográfico)	Autorización Líder
PESO NETO	Agregar/ Cambiar/ Quitar (incluso error tipográfico)	Autorización Líder
PUERTO DE DESTINO	Cambiar/ Corregir (Dentro del mismo País)	Sin autorización
PUERTO SALIDA	Cambiar/ Corregir	Sin autorización
SELLOS	Cambiar (excepto error tipográfico)	Sin autorización
SELLOS	Cambiar (Inspección Pre embarque)	Sin autorización
VUELO	Agregar/ Cambiar/ Quitar	Sin autorización
VUELO	Agregar/ Cambiar/ Quitar (error tipográfico)	Sin autorización

Fuente: Guía de Requisitos, 2024

Ministerio de Producción, Comercio Exterior, Inversiones y Pesca

# PASOS PARA INGRESAR UNA SOLICITUD EN ECUAPASS

- DAR CLIC EN EL ÍCONO DE SENAЕ BROWSER

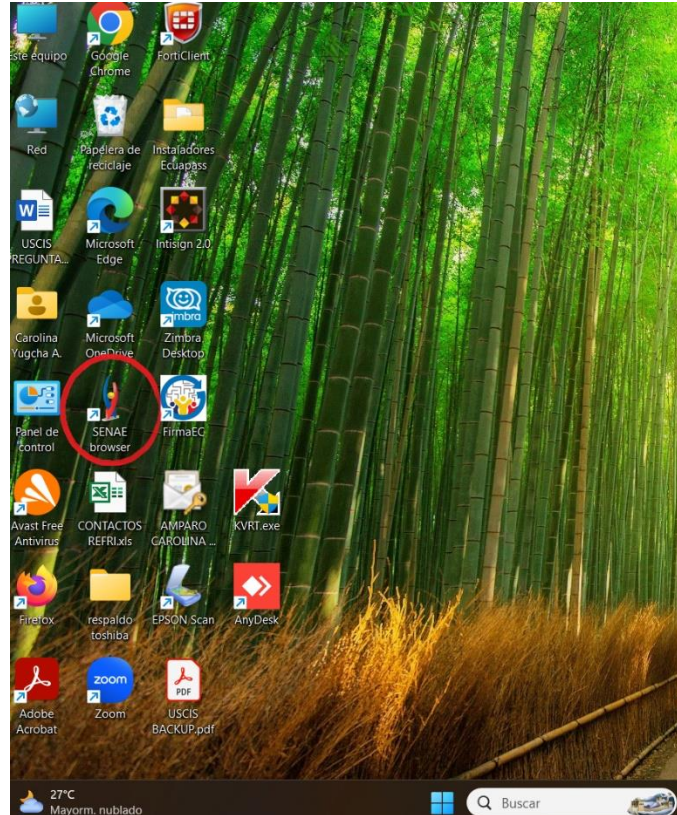

# PASOS PARA INGRESAR UNA SOLICITUD EN ECUAPASS

- DAR CLIC EN ECUAPASS

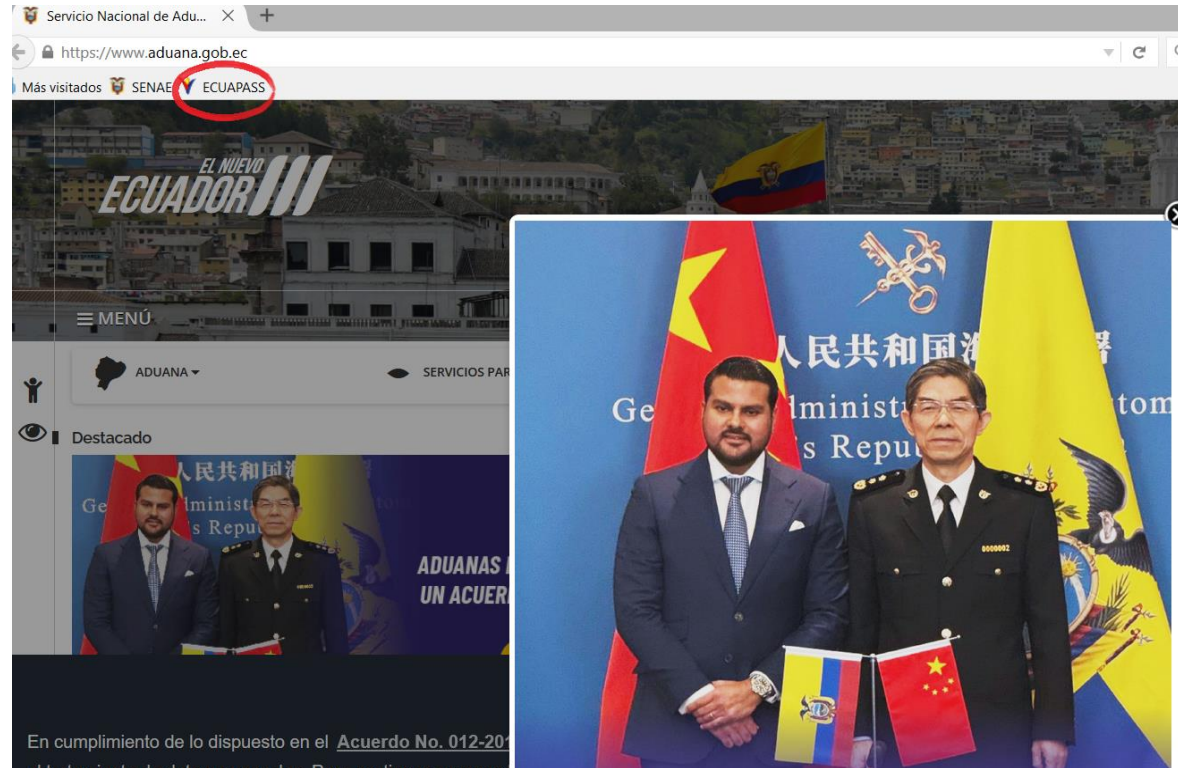

# PASOS PARA INGRESAR UNA SOLICITUD EN ECUAPASS

SE CARGA LA PANTALLA DE INICIO DE ECUAPASS DONDE DEBE REGISTRAR:

- RUC
- IDENTIFICACIÓN DEL USUARIO
- CONTRASEÑA

UNA VEZ INGRESADOS LOS DATOS, DAR CLIC EN INICIAR SESIÓN

**ECUAPASS**  
A un clic de la Aduana

**¿Buscando productos a menor costo?**  
Encuétralos en: [Ver Subastas](#)

**TRÁMITES OPERATIVOS**

- 1.3 Integración de estados d
- 1.6 e-Documentos
- 1.11 Solicitud de Facilitade
- 1.10 Solicitud de Remisión d
- Solicitud de Exoneración de

**SERVICIOS INFORMATIVOS**

- 2.6 Catálogos
- 2.15 Anexo de la resolución
- 2.7 Consulta de Verificación
- 3.2.8 Resultado de registro
- Consulta Solicitud de Exoner

**VENTANILLA ÚNICA**

- 2.1.1 Consulta de arancel
- Para Importar
- Para Exportar
- Requerimientos importación/e
- Autorización de operadores
- Biblioteca aduanera
- Servicios Vue
- Consultar validez de Certifi
- Consultar información de Cer

**SERVICIOS DE USO FRECUENTE**

**E-DOCS. DE USO FRECUENTE**

**LLAMA AL 1800 ADUANA**

**#LaAduanaSeTransforma**

Ministerio de Producción, Comercio Exterior, Inversiones y Pesca

# PASOS PARA INGRESAR UNA SOLICITUD EN ECUAPASS

EN LA SIGUIENTE PANTALLA SE DEBE DAR CLIC EN LA OPCIÓN VENTANILLA ÚNICA:

- DOCUMENTOS DE SOPORTE --- PARA EL INGRESO DE SOLICITUDES DE CERTIFICADOS SANITARIOS

20777786 | Guía del uso  
YUGCHA ACUNA AMPARO CAROLINA **Cerrar sesión**  
 **Consultar**

**ECUAPASS**  
A un clic de la Aduana

**Bandeja de entrada**

Aduana inicia proceso de Homologación y Actualización de datos

**Notificaciones electrónicas**

Estado	De	Destinatario	Asunto	Fecha
✉	SENAE	BUZON SENAE	[ECUA_PASS] Contraseña temporal	07/01/2025 07:57:31
✉	SENAE	BUZON SENAE	Número de Solicitud (16914173202100000006P) está en	06/01/2025 19:37:35
✉	SENAE	BUZON SENAE	Número de Solicitud (16796382202100000001P) está en	06/01/2025 12:20:35
✉	SENAE	BUZON SENAE	[ECUA_PASS] Contraseña temporal	06/01/2025 11:41:26
✉	SENAE	BUZON SENAE	[ECUA_PASS] Contraseña temporal	06/01/2025 11:15:29

Buzon Electronico

**Trámites Operativos**  
1.3 Integración de estados del trámite  
1.11 Solicitud de facilidades de pago para obligaciones pendientes

**Servicios informativos**  
2.1.1 Consulta de arancel  
2.11 Servicios de información de Despacho/ Carga

**Soporte al Cliente**  
3.2.3 Modificar información de registro de usuario  
3.11.1 Mi página

**Ventanilla Única**  
Documentos de Soporte  
Documentos de Acompañamiento

**ADUANA DEL ECUADOR SENAE**  
LLAMA AL **1800 ADUANA**  
#LaAduanaSeTransforma

**¡Un nuevo servicio!**  
Ampliamos las herramientas de búsqueda de trámites legales  
**PORTAL LEGAL**  
#ConsultasÁgiles

**EL NUEVO ECUADOR**

# PASOS PARA INGRESAR UNA SOLICITUD EN ECUAPASS

- EN LA SIGUIENTE PANTALLA SE DEBE ESCOGER:  
INSTITUCIÓN: [SCI-MPCEIP] SUBSECRETARÍA DE CALIDAD E INOCUIDAD  
DOCUMENTO: [130-001-REQ] Certificado Sanitario de Exportación Único (Consumo Humano)
- DAR CLIC EN EL BOTÓN “CONSULTAR” Y SE MUESTRA EN LA PARTE CENTRAL DE LA PANTALLA LA OPCIÓN DE CERTIFICADO SANITARIO DE EXPORTACIÓN ÚNICO, SE DA CLIC SOBRE ESTA LÍNEA Y SE SOMBRLEARÁ DE COLOR CELESTE.

- DAR CLIC EN SOLICITAR

No.	Institución	Código de Documento	Documento
1	SCI-MPCEIP	130-001-REQ	Certificado Sanitario de Exportación Único (Consumo Humano)

# PASOS PARA INGRESAR UNA SOLICITUD EN ECUAPASS

## CERTIFICADO SANITARIO 130-001

### Certificado Sanitario de Exportación Único (Consumo Humano)

#### Datos Básicos

Número de Solicitud	<input type="text"/>	Fecha de Solicitud	<input type="text"/>
Tipo de Documento	<input checked="" type="radio"/> Nuevo <input type="radio"/> Reemisión	Número de Certificado Anterior	<input type="text"/>
Fecha de Emisión de Certificado Anterior	<input type="text"/>	Número de Certificado	<input type="text"/>
Ciudad Emisor de Certificado	GUAYAQUIL	Fecha de Emisión de Certificado	<input type="text"/>
Numero de Autorización Previa para Productos de Prohibida Exportación	OTROS <input type="text"/>	Número de Certificado de Calidad	<input type="text"/>

#### Datos de Solicitante

Clasificación de Solicitante	<input checked="" type="radio"/> Persona Jurídica <input type="radio"/> Persona Natural	Número de Identificación de la Empresa Solicitante (RUC)	<input type="text"/>
Razón Social de Solicitante	<input type="text"/>		
Provincia de la Empresa Solicitante	<input type="text"/>	Cantón/Ciudad de la Empresa Solicitante	<input type="text"/>
Parroquia de la Empresa Solicitante	<input type="text"/>		
Dirección de la Empresa Solicitante	<input type="text"/>		
Nombre de Solicitante	<input type="text"/>		
Teléfono de Solicitante	<input type="text"/>	Fax de Solicitante	<input type="text"/>
Correo Electrónico de Solicitante	<input type="text"/>		

#### Datos de Exportador

Clasificación de Exportador	<input checked="" type="radio"/> Persona Jurídica <input type="radio"/> Persona Natural	Número de Identificación de Exportador	RUC <input type="text"/>
Nombre de Exportador	<input type="text"/>		
Provincia	<input type="text"/>	Cantón/Ciudad	<input type="text"/>
Parroquia	<input type="text"/>		
Dirección	<input type="text"/>		
Teléfono de Exportador	<input type="text"/>	Fax de Exportador	<input type="text"/>
Correo Electrónico de Exportador	<input type="text"/>		

# CERTIFICADO SANITARIO 130-001

Datos de Importador			
Nombre de Importador			
País del Importador	PERU	Ciudad Importador	
Dirección de Importador			
Teléfono de Importador		Fax de Importador	
Correo Electrónico de Importador			

Datos de Fabricante			
País de Fabricante	ECUADOR	Ciudad de Fabricante	
Clasificación de Fabricante	<input checked="" type="radio"/> Persona Jurídica <input type="radio"/> Persona Natural	Número de Identificación de Fabricante	RUC
Nombre de Fabricante			
Representante Legal de Fabricante			
Número de Autorización de Fabricante			
Provincia		Cantón/Ciudad	
Parroquia			
Dirección			
Teléfono de Fabricante		Fax de Fabricante	
Correo Electrónico de Fabricante			

Datos Generales			
Producto Certificado Para	<input checked="" type="radio"/> Consumo Humano	Nombre de Medio de Transporte	TERRESTRE
Condiciones de Transporte/Almacenamiento	<input type="radio"/> Ambiente <input checked="" type="radio"/> Refrigerado <input type="radio"/> Congelado	Nombre de Empresa de Transporte	
Número de Factura Comercial		Fecha de Salida	
Nombre de País de Procedencia	ECUADOR	Nombre de País de Destino	PERU
Lugar de Carga			
País de Entrada	PERU	Puerto de Entrada	TUMBES
Nombre de País de Tránsito			

Datos de Contenedor		
No.	Identificación de Contenedor	Identificación del Precinto

# CERTIFICADO SANITARIO 130-001

## Datos de Producto

Marca de Producto			
Naturaleza de Producto	<input checked="" type="checkbox"/> De la Pesca	<input type="checkbox"/> De la Acuicultura	
Tratamiento de Producto	<input checked="" type="radio"/> REFRIGERADO <input type="radio"/> CONGELADO <input type="radio"/> TRANSFORMADO <input type="radio"/> AMBIENTE		

## Identificación de Producto

No.	Subpartida Arancelaria	Descripción de Producto	Nombre Científico de Producto	Cantidad de Paquetes de Producto y Tipo de Embalaje	Peso Neto de Producto	Código de Lote

Cantidad Total de Paquetes de Producto		CAJA			
Peso Neto Total de Producto		KILOGRAMO			
Subpartida Arancelaria		LOS DEMAS			
Descripción de Producto					
Nombre Científico de Producto		Código de Lote			
Cantidad de Paquetes de Producto y Tipo de Embalaje		CAJ	Peso Neto de Producto	3,000.00	KG

## Observaciones

Observaciones de Solicitante	LOS PRODUCTOS DE LA ACUACULTURA Y LA PESCA SE OBTUVIERON DE ESTABLECIMIENTO(S) DE CULTIVO (S) AUTORIZADO(S) POR LA AUTORIDAD SANITARIA COMPETENTE EN EL PAIS DE ORIGEN Y SE ENCUENTRA BAJO PROGRAMAS OFICIALES DE VIGILANCIA DE ENFERMEDADES. LOS PRODUCTOS DE LA ACUACULTURA Y LA PESCA NO
Observaciones de Certificador	LOS PRODUCTOS DE LA ACUACULTURA Y LA PESCA SE OBTUVIERON DE ESTABLECIMIENTO(S) DE CULTIVO (S) AUTORIZADO(S) POR LA AUTORIDAD SANITARIA COMPETENTE EN EL PAIS DE ORIGEN Y SE ENCUENTRA BAJO PROGRAMAS OFICIALES DE VIGILANCIA DE ENFERMEDADES. LOS PRODUCTOS DE LA ACUACULTURA Y LA PESCA NO

# CERTIFICADO SANITARIO 130-001

EN LA CASILLA OBSERVACIONES SE DEBE REGISTRAR EL SIGUIENTE TEXTO:

**LOS PRODUCTOS DE LA ACUACULTURA Y LA PESCA SE OBTUVIERON DE ESTABLECIMIENTO(S) DE CULTIVO (S) AUTORIZADO(S) POR LA AUTORIDAD SANITARIA COMPETENTE EN EL PAIS DE ORIGEN Y SE ENCUENTRA BAJO PROGRAMAS OFICIALES DE VIGILANCIA DE ENFERMEDADES. LOS PRODUCTOS DE LA ACUACULTURA Y LA PESCA NO PROCEDEN DE ESTABLECIMIENTO(S) SUJETOS A RESTRICCIONES SANITARIAS SE ENCUENTRAN LIBRES DE SIGNOS CLINICOS O LESIONES VISIBLES DE ENFERMEDADES Y NO FUERON SACRIFICADOS COMO MEDIDA DE CONTROL DE ENFERMEDADES O COMO RESULTADO DE UN BROTE DE ENFERMEDAD.**

# CERTIFICADO SANITARIO 130-001

  
**REÚBLICA DEL ECUADOR**  
 Subsecretaría de Calidad e Inocuidad

## CERTIFICADO SANITARIO

1. Exportador (nombre y dirección): ADMINISTRADORA DE FONDOS FODEVA S.A. FODEVASEN LIQUIDACION TEST ADDR, CHONGON, GUAYAGUIL, GUAYAS		2. Certificado N°: SIC-OS-GYE-2024-000149		3. Certificado de Calidad N°: N/A	
		4. Autoridad competente: SUBSECRETARIA DE CALIDAD E INOCUIDAD		5. Autoridad local: SUBSECRETARIA DE CALIDAD E INOCUIDAD - Guayaquil	
6. Importador (nombre y dirección): PRUEBA PRUEBA		7. País de origen: ECUADOR	8. Código ISO: EC	9. País de destino: PERU	10. Código ISO: PE
11. Establecimiento Procesador (nombre y dirección): ADMINISTRADORA DE FONDOS FODEVA S.A. FODEVASEN LIQUIDACION TEST ADDR, CHONGON, GUAYAGUIL, GUAYAS				N° de Autorización: 234	
12. Lugar de carga: GUAYAGUIL		13. Medio de Transportes: <input type="checkbox"/> Marítimo <input checked="" type="checkbox"/> Aéreo <input type="checkbox"/> Terrestre <input type="checkbox"/> Fluvial		14. Puerto de entrada: ILICHO AIRPORT - PERU	
15. Nombre de empresa de transporte: OUSA		16. Condiciones de transporte/almacenamiento: <input checked="" type="checkbox"/> Ambiente <input type="checkbox"/> Refrigerado <input type="checkbox"/> Congelado			
17. Identificación del contenedor y el precinto:					
18. Factura N°: 001-002-000345		19. País de Tránsito:		20. Fecha de salida: 24/01/2024	
21. Marca del producto: NO PALUCA					
22. Naturaleza del producto: <input checked="" type="checkbox"/> De la Pesca <input type="checkbox"/> De la Acuicultura		23. Producto certificado para: CONSUMO HUMANO			
24. Tratamiento de Producto <input checked="" type="checkbox"/> Refrigerado <input type="checkbox"/> Congelado <input type="checkbox"/> Transformado <input type="checkbox"/> Ambiente					
25. Identificación de los productos					
Subpartida Arancelaria	Descripción	Nombre científico	Código de Lote	Número de paquetes y tipo de embalaje	Peso Neto (Kg)
0301919000000000	PESCADO FRESCO	PRUEBA	TTREE465	200 CAJ	2000
				Total:	200 2000

Letamendí 102 y La Ría - Teléfonos: (+593 4) 2401773 - 2401776 - 2401779 - Email: [sc@produccion.gob.ec](mailto:sc@produccion.gob.ec) - [www.produccion.gob.ec](http://www.produccion.gob.ec) - Guayaquil-Ecuador  
 Número de Autorización de Requerimiento: 0100995220240000024P <https://servicios.aduana.gob.ec/servicios/ufv/ue.xhtml> <https://servicios.aduana.gob.ec/servicios/ufv/ue.xhtml> Número de emisión: TUMGD10W5V2259  
 1 / 2

# CERTIFICADO SANITARIO 130-001

REPÚBLICA DEL ECUADOR  
Subsecretaría de Calidad e Inocuidad

## CERTIFICADO SANITARIO

26. Certificado de Calidad N°: NA

### 27. Información Adicional:

\*El presente Certificado Sanitario de los productos frescos acuícolas y pesqueros, señala que cumplen con los requisitos específicos establecidos en la normativa de calidad e inocuidad, y se encuentran bajo planes oficiales de vigilancia de enfermedades.

Los productos de camarón entero o oído, frescos refrigerados, fueron analizados previo a la cosecha, cuyos resultados fueron negativos para WSSV y VPAHPND, conforme a los métodos descritos en el manual acuícola de la OMSA\*

### 28. Certificación sanitaria:

El Inspector Oficial certifica que:

- Los productos de la pesca y acuicultura han sido capturados y manipulados, en conformidad a las normas higiénico-sanitarias establecidas en el Plan Nacional de Control;
- Los productos de la pesca y/o acuicultura han sido desembarcados, manipulados, embalados, preparados, transformados, congelados, almacenados y transportados de forma higiénico-sanitaria en establecimientos oficialmente aprobados por la Autoridad Sanitaria competente, respetando los criterios organolépticos, parasitológicos, químicos, virológicos o microbiológicos del país exportador y en condiciones, al menos, equivalentes a las Normas y Códigos de Prácticas del Codex Alimentarius;
- Los productos de la pesca y/o acuicultura fueron fabricados en condiciones higiénicas de los establecimientos registrados en el país de origen, que llevaron a cabo los programas de Buenas Prácticas de Manufactura (BPM), Procedimientos Operativos Estandarizados de Saneamiento (POES) y el Programa de Análisis de Peligros y Puntos Críticos de Control (HACCP), con la comprobación sistemática de la Autoridad Sanitaria del país de origen;
- Esta carga cumple con todos los requerimientos de calidad y seguridad estipulados por la Autoridad Sanitaria del país de origen, relativos a los productos de la pesca y acuicultura, habiendo sido sometidos a los Programas Nacionales: Plan de Monitoreo de Residuos y Plan de Monitoreo de Contaminantes Ambientales, Organolépticos y Microbiológicos, y por lo tanto se encuentra apta para el consumo humano, de libre comercialización en el país de origen y para la exportación en el tiempo y las temperaturas de transporte establecidas;
- El material utilizado en los envases cumple con los requisitos higiénico-sanitarios establecidos por la autoridad sanitaria en el país de origen;
- Que la carga a exportar lleva una identificación impresa que acredita que esta procede del establecimiento enunciado en el presente certificado y se encuentra rotulada correctamente.
- Los medios de transporte, así como las condiciones de carga, están de acuerdo con las normas de sanidad e higiene vigentes para estos productos en el país de origen.

Oficial Certificador : Tatiana Ivonne Macías Castillo

(Lugar y fecha): Guayaquil, 23/ENERO/2024

Sello del Organismo Oficial

Firma y Sello del Oficial Certificador

[Después de la firma espacio en blanco]

# / Tiempos de atención

- d) La solicitud de **Certificado de Calidad** debe ser enviada con al menos **48 horas previas a la salida del medio de transporte**, y las solicitudes de **Certificado Sanitario** debe ser enviada con al menos **24 horas previas a la salida del medio de transporte**, con la finalidad de que la carga obtenga oportunamente la certificación sanitaria previo a su exportación.
- e) Toda solicitud ingresada después de las 15:00 horas, se considera receptada el siguiente día laboral.
- f) Cuando la fecha de la salida del medio de transporte sea fin de semana o en días feriados, el exportador debe enviar su solicitud de Certificado Sanitario el día hábil anterior a dicha fecha, notar:

Caso 1: Fecha de salida del medio de transporte (Fines de semana):	
<b>SÁBADO</b>	<b>DOMINGO</b>
Enviar la solicitud de Certificado Sanitario <b>hasta el día Viernes 15:00</b>	

Caso 2: Fecha de salida del medio de transporte (Feriado):	
<b>VIERNES</b>	<b>LUNES</b>
Enviar la solicitud de Certificado Sanitario <b>hasta el día Jueves 15:00</b>	Enviar la solicitud de Certificado Sanitario <b>hasta el día Viernes 15:00</b>

## COMUNICA

Al sector exportador de productos acuícolas y pesqueros la importancia de cumplir con las directrices establecidas para el ingreso de solicitudes de certificados de calidad, sanitarios y certificaciones varias de exportación para productos acuícolas y pesqueros.

### Ingreso Oportuno de Solicitudes:

- Las solicitudes de certificados de calidad deben ser ingresadas **al menos 48 horas antes del zarpe.**
- Las solicitudes de certificados sanitarios deben ser ingresadas **al menos 24 horas antes del zarpe.**

### Documentación Completa:

Es imperativo que todas las solicitudes sean subidas con sus documentos de soporte completos y correctos. A partir del 5 de agosto de 2024, identificaremos y rechazaremos aquellas solicitudes que no cumplan con esta directriz, es decir, que no adjunten **todos los documentos habilitantes completos** que son necesarios para la emisión de los certificados. Seguiremos con las subsanaciones siempre y cuando se traten de errores de forma.

La falta de cumplimiento en los plazos y requisitos contribuye a retrasos y reprocesos significativos en la revisión de las solicitudes, incremento de subsanaciones por solicitud, lo que afecta no solo a su proceso específico, sino también a la eficiencia general de nuestro sistema y a la capacidad de respuesta de la Unidad de Certificación Sanitaria de la Dirección de Habilitación y Certificación Sanitaria.

Agradecemos su comprensión y colaboración para asegurar un proceso de certificación más eficiente y efectivo, garantizando así la calidad e inocuidad de nuestros productos en los mercados internacionales.

Guayaquil, 26 de julio de 2024.

# Requisitos para exportar camarón fresco y tilapia eviscerada a Perú

Ministerio de Producción,  
Comercio Exterior, Inversiones y Pesca

La Subsecretaría de Calidad e Inocuidad,

## COMUNICA

Al sector exportador acuícola y pesquero destinados al mercado peruano, que como resultado de las conversaciones entre la Subsecretaría de Calidad e Inocuidad (SCI) de Ecuador y la Autoridad Nacional de Sanidad Pesquera (SANIPES) de Perú, para revisar el proceso de exportación de productos frescos de camarón y tilapia, se ha resultado lo siguiente:

### Homologación de Certificado Sanitario

A partir del 26 de marzo de 2024, se ha logrado la homologación del certificado sanitario entre ambos países para la exportación de camarón (en estado fresco) y tilapia (eviscerada). El formato del certificado se adjunta al presente comunicado.

### Requisitos Previos para la Solicitud del Certificado Sanitario

Para garantizar la calidad e inocuidad de estos productos, todos los exportadores deberán tener presente los siguientes lineamientos previo a solicitar su certificado sanitario:

- **Análisis de Mancha Blanca y AHPND:** Antes de solicitar el certificado sanitario para productos de camarón fresco y tilapia eviscerada, cada exportador debe realizar un análisis de mancha blanca y de Necrosis Hepatopancreática Aguda (AHPND).
- **Realización en Precosecha:** Estos análisis deben llevarse a cabo en la fase de precosecha, asegurando así la detección temprana de cualquier potencial problema sanitario.
- **Vigencia de los Exámenes:** La validez de estos análisis será de 60 días a partir de su realización, tras lo cual será necesario realizar nuevos exámenes para futuras exportaciones.

Este conjunto de medidas está diseñado para proteger la salud de los consumidores y asegurar la calidad de los productos que representan a nuestro país en mercados internacionales. Instamos a todos los exportadores a cumplir con estos requisitos y a prepararse adecuadamente para esta nueva fase en nuestras exportaciones hacia Perú.

Para más información o asistencia en la implementación de estos nuevos requisitos, por favor no duden en contactar a la Subsecretaría de Calidad e Inocuidad (SCI).

Manta, 09 de abril de 2024

Atentamente,

Mgs. Ana María Maldonado Carrasco  
Subsecretaria de Calidad e Inocuidad

MINISTERIO DE PRODUCCIÓN, COMERCIO EXTERIOR, INVERSIONES Y PESCA

## Contactos

Av. Malecón N° 100 y Av. 9 de Octubre.  
Edificio La Previsora Piso 19

Teléfono: (593) 4 2591370 EXT 1018

### CORREOS

[rparedes@produccion.gob.ec](mailto:rparedes@produccion.gob.ec)

#### Oficina Guayaquil:

VUE: [soporte-certificacion-sci@produccion.gob.ec](mailto:soporte-certificacion-sci@produccion.gob.ec)

TRACES: [certificados.traces.sci@gmail.com](mailto:certificados.traces.sci@gmail.com)

Manuales: [certificacionmanual-sci-gye@produccion.gob.ec](mailto:certificacionmanual-sci-gye@produccion.gob.ec)

#### Oficina Manta:

[salongo@produccion.Gob.ec](mailto:salongo@produccion.Gob.ec)

# CERTIFICACION SANITARIA

- Consultas por temas relacionados:

Procesos:	Área Responsable:	Contactos:
Revisión y emisión de certificados de calidad, sanitarios y certificaciones varias (A través de SIAP, TRACES y MANUAL)	Unidad de Certificación	<p><b>Responsable de Unidad.</b> Roberto Paredes <a href="mailto:rparedes@produccion.gob.ec">rparedes@produccion.gob.ec</a></p> <p><b>Solicitudes ingresadas VUE/ECUAPASS:</b> <b>Oficina Guayaquil:</b> <a href="mailto:Soporte-certificacion-sci@produccion.gob.ec">Soporte-certificacion-sci@produccion.gob.ec</a> <b>Oficina Manta:</b> <a href="mailto:mcevallosm@produccion.gob.ec">mcevallosm@produccion.gob.ec</a> <a href="mailto:jarcentales@produccion.gob.ec">jarcentales@produccion.gob.ec</a></p> <p><b>Solicitudes ingresadas por TRACES NT:</b> <b>Oficina Guayaquil:</b> <a href="mailto:gtamayo@produccion.gob.ec">gtamayo@produccion.gob.ec</a> <b>Oficina Manta:</b> <a href="mailto:eaviles@produccion.gob.ec">eaviles@produccion.gob.ec</a></p> <p><b>Solicitudes de certificados por IGM – Plantilla Manual:</b> <b>Oficina Guayaquil:</b> <a href="mailto:certificacionmanual-sci-gye@produccion.gob.ec">certificacionmanual-sci-gye@produccion.gob.ec</a> <b>Oficina Manta:</b> <a href="mailto:salongo@produccion.gob.ec">salongo@produccion.gob.ec</a></p>
Emisión de certificados de calidad, sanitarios y certificaciones varias (A través de ECUAPASS)	SENAE	<a href="https://mesadeservicios.aduana.gob.ec/">https://mesadeservicios.aduana.gob.ec/</a>

Procesos:	Área Responsable:	Contactos:
<ul style="list-style-type: none"> <li>• Cambios de estados en ECUAPASS (Ej: De estado "Solicitud enviada" a "Solicitud receptada")</li> <li>• Registro de solicitud en ECUAPASS (Ej: Error de comunicación con la entidad en el ECUAPASS)</li> </ul>	Unidad de Tecnología de la Dirección de TICS MPCEIP A	<p><b>Responsable de Unidad.</b> Erika Mejía <a href="mailto:emejia@produccion.gob.ec">emejia@produccion.gob.ec</a> <a href="mailto:yaviles@produccion.gob.ec">yaviles@produccion.gob.ec</a></p> <p><b>Revisión de incidencias en SIAP</b> <a href="mailto:jrodriguez@produccion.gob.ec">jrodriguez@produccion.gob.ec</a></p>
Facturación de trámites	Área de Facturación del MPCEIP	<p><b>Responsable de Unidad.</b> Mirian Alexandra Vera Gallo <a href="mailto:mverag@produccion.gob.ec">mverag@produccion.gob.ec</a></p> <p><b>Oficina de Guayaquil (Edif La Previsora)</b> <a href="mailto:dgarciab@produccion.gob.ec">dgarciab@produccion.gob.ec</a> <a href="mailto:epalacios@produccion.gob.ec">epalacios@produccion.gob.ec</a></p> <p><b>Oficina de Guayaquil SUR (IPIAP)</b> <a href="mailto:dmedina@produccion.gob.ec">dmedina@produccion.gob.ec</a></p> <p><b>Oficina Manta</b> <a href="mailto:mquiros@produccion.gob.ec">mquiros@produccion.gob.ec</a></p>

# CERTIFICACION SANITARIA

- Revisar la GUÍA DE REQUISITOS PARA EMISIÓN DE CERTIFICADOS DE CALIDAD, SANITARIOS Y CERTIFICACIONES VARIAS en la página web de la SCI:

<https://www.produccion.gob.ec/mas-temas-viceministerio-de-acuacultura-y-pesca/subsecretaria-de-calidad-e-inocuidad/>

- Puede consultar los laboratorios de la Subsecretaría de Calidad e Inocuidad (SCI) y laboratorios externos autorizados a través del siguiente enlace:

<https://www.produccion.gob.ec/mas-temasviceministerio-de-acuacultura-y-pesca/subsecretaria-de-calidad-e-inocuidad/>

## - Certificación Sanitaria

Guía de requisitos para emisión de certificados de calidad, sanitarios y certificaciones varias

 ver [descarga](#)

Formatos de cartas para solicitudes de reemisión de certificados sanitarios

 ver [descarga](#)

Fuente: Página web Subsecretaría de Calidad e Inocuidad

*EL NUEVO*  
**ECUADOR** 

Ministerio de Producción,  
Comercio Exterior, Inversiones y Pesca