

Boletín de cifras del **SECTOR PRODUCTIVO**

ABRIL 2023



Informe Mensual



- **MINISTRO DE PRODUCCIÓN, COMERCIO EXTERIO, INVERSIONES Y PESCA**

Julio José Prado Lucio-Paredes

- **Viceministro de Producción e Industrias**

Alfonso Abdo

- **Director de Estudios Económicos y Comerciales**

Carlos Velasco Lima

- **Equipo Técnico de la Dirección de Estudios Económicos y Comerciales**

Elena Bayas

Christopher Iza

Magda Robayo

Publicado el 26 de abril de 2023

Fuentes:

Banco Central del Ecuador (BCE)

Banco Mundial (BM)

Fondo Monetario Internacional (FMI)

Servicio de Rentas Internas (SRI)

Instituto Nacional de Estadísticas y Censos (INEC)

Comisión Económica para América Latina y el Caribe (CEPAL)

La información presentada corresponde a las últimas cifras reportadas por cada una de las fuentes de información utilizadas al momento de publicación del Boletín.

Año 2, Cuarta Edición, 2023.

© Ministerio de Producción, Comercio Exterior, Inversiones y Pesca 2022.

Av. Amazonas entre Unión Nacional de Periodista y Alfonso Pereira. Edificio Plataforma Gubernamental Norte, Piso 9. Bloque Amarillo.

Quito, Ecuador

www.produccion.gob.ec

La reproducción parcial o total de esta publicación, en cualquier forma y por cualquier medio mecánico o electrónico, está permitida siempre y cuando sea autorizada por los editores y se cite correctamente la fuente.

DISTRIBUCIÓN GRATUITA - PROHIBIDA SU VENTA

Índice



●	Resumen ejecutivo	01
●	Datos Macroeconómicos	03
●	Datos Empleo	08
●	Datos Ventas y Recaudación	12
●	Datos por sectores	19

Resumen ejecutivo

Abril 2023



PIB real

IV Trim. 2022:
18.252
USD millones

T-4: **4,3%**
T-1: **2,3%**



PREVISIONES PIB - FMI¹

2021: **4,2%**
2022: **3,0%**
2023: **2,9%**
2024: **2,8%**



EMPLEO² Mar 2023

Empleo bruto³:
61,8%
Empleo adecuado:
2,9 M* - 34,6%
Desempleo:
303 mil - 3,6%



PRECIOS Mar 2023

IPC
0,06%
var. mensual
2,8%
var. anual
0,2%
var. acumulada



EMPRESAS 2021

Micro empresas:
1.9 millones - 98% part.
Pequeñas:
25 mil - 1,2% part.
Medianas
12 mil - 0,6% part.
Grandes
4 mil - 0,2% part.



VENTAS Feb 2023

15.828
USD millones
-4,6%
var. mensual
2,1%
var. anual



RECAUDACIÓN Mar 2023

IR:
USD 511 millones
15,1% var. anual
IVA Total:
USD 621 millones
5,4% var. anual
ISD:
USD 78 millones
-18,5% var. anual

IPP
-0,1%
var. mensual
3,3%
var. anual
0,4%
var. acumulada

1. Fondo Monetario Internacional

2. Número de personas y tasas en relación a la PEA

3. Empleo bruto: Población ocupada/ Población en edad de trabajar (PET)

*M: millones



DATOS MACROECONÓMICOS

Abril 2023



Desempeño de la economía ecuatoriana - IV Trimestre 2022

• CRECIMIENTO DEL PIB - % Variación

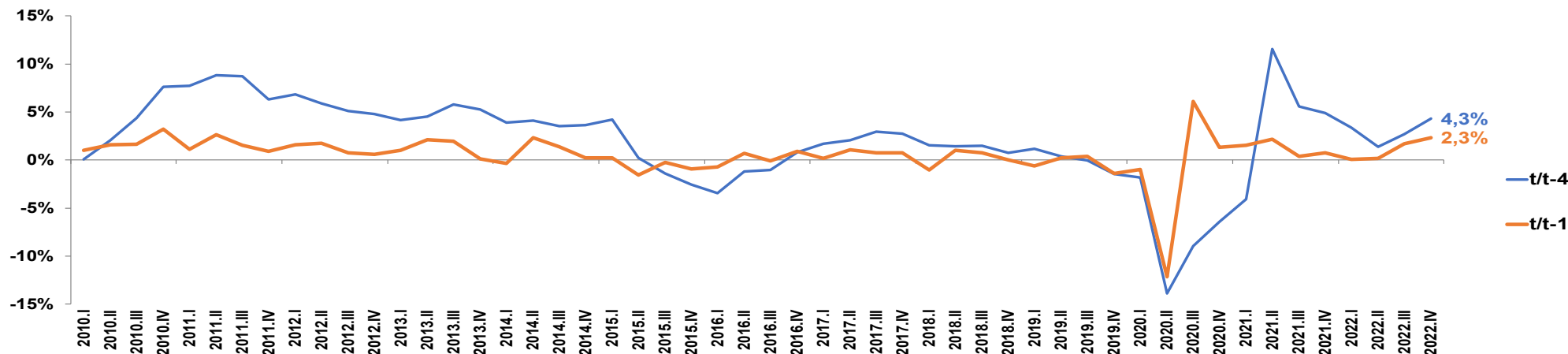

• COMPONENTES PIB REAL % variación IVTrim 2022

• PIB REAL POR ACTIVIDAD ECONÓMICA % variación IVTrim 2022

Oferta Utilización Bienes y Servicios real	Participación IVT 2022	t/t-4	t/t-1
Gasto de Consumo final Hogares	66%	3,8%	2,5%
Exportaciones de bienes y servicios (FOB)	28%	6,2%	1,1%
FBKF	20%	2,5%	-1,3%
Gasto de Consumo final Gobierno General	16%	7,6%	9,8%
Importaciones de bienes y servicios (FOB)	-30%	-3,0%	-1,1%

Actividad Económica	Participación IVT 2022	t/t-4	t/t-1
Manufactura	11%	-0,7%	-0,7%
Comercio	11%	1,4%	0,2%
Enseñanza y Salud	10%	12,6%	14,9%
Petróleo y Minería	8%	16,4%	0,1%
Agricultura	7%	-2,7%	3,5%
Transporte y Almacenamiento	7%	2,1%	0,1%
Otros	45%	4,3%	1,9%

FUENTE: BCE, FMI, CEPAL, BM

1. Otros incluye: Acuicultura y pesca de camarón, siendo este sector el que más ha crecido durante t-4 alcanzando un 28,5%. Pesca (excepto camarón), Refinación de Petróleo, Suministro de electricidad y agua, Construcción, Alojamiento y servicios de comida, Correo y Comunicaciones, Actividades de servicios financieros, Actividades profesionales, técnicas y administrativas, Administración pública, defensa; planes de seguridad social obligatoria, Servicio doméstico, Otros Servicios, Otros elementos del PIB.



Desempeño de la economía ecuatoriana

• PROYECCIÓN DE CRECIMIENTO PARA ECUADOR % Variación Anual

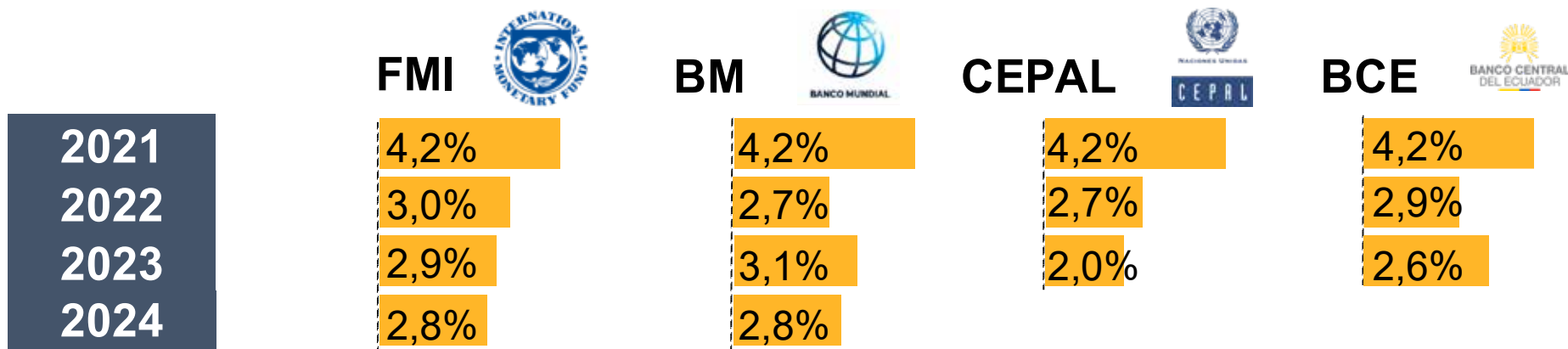

• PROYECCIONES DE CRECIMIENTO¹ % Variación Anual Principales Economías

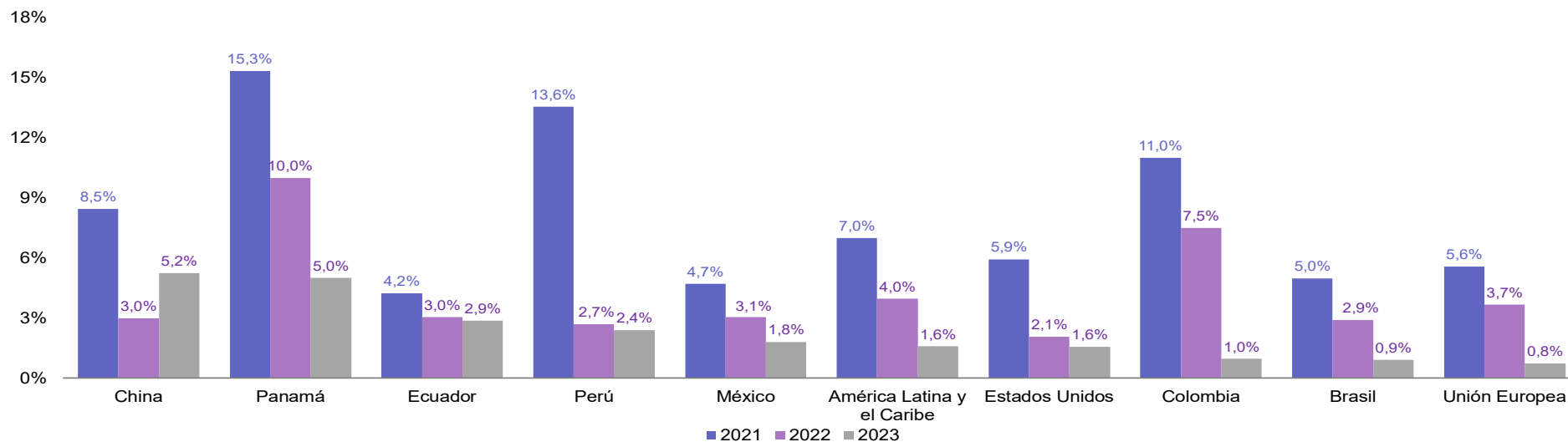

FUENTE: BCE, FMI, CEPAL, BM

1. Fuente: World Economic Outlook FMI - febrero 2023.
Al 2020 el FMI reportó una contracción del PIB de LATAM del -7%



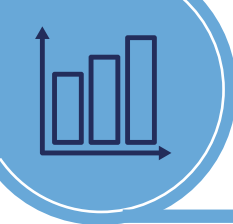

Indicadores Líderes¹

• INDICADORES LÍDERES DE DESEMPEÑO DE LA ECONOMÍA²

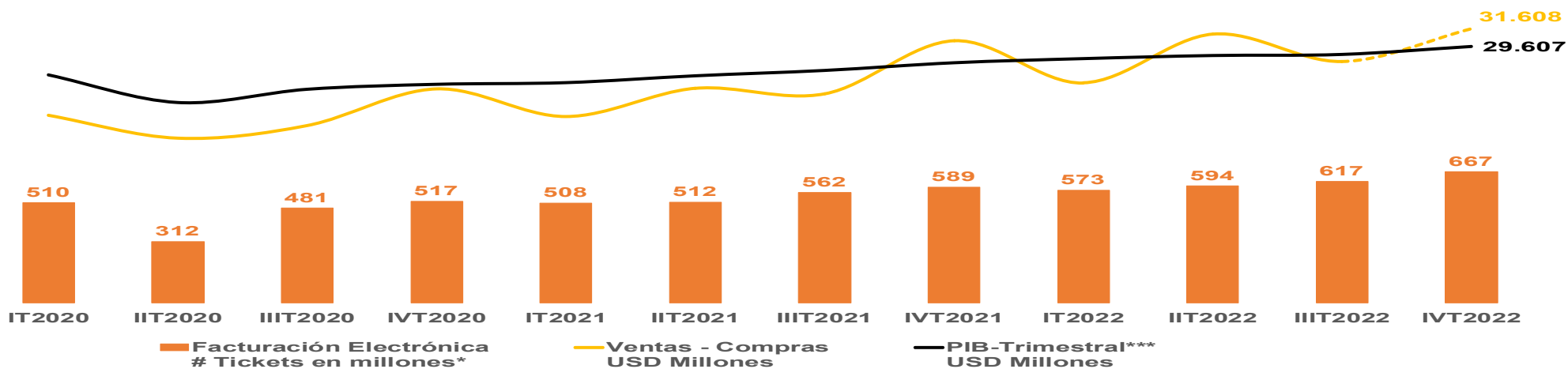

• INDICADORES LÍDERES PREVISIÓN PIB NOMINAL³

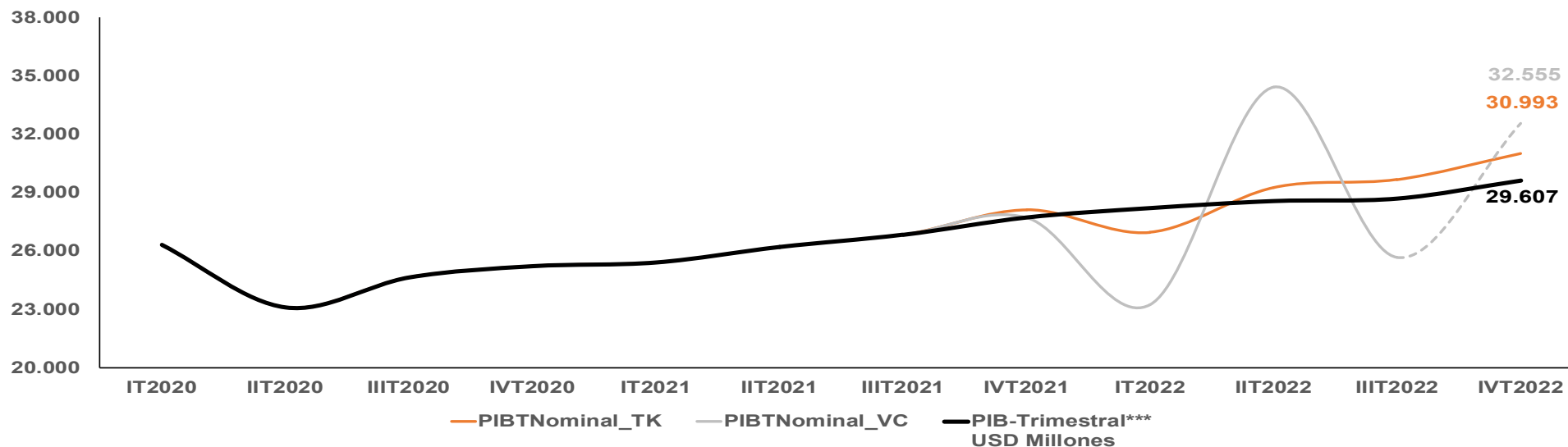

FUENTE: SRI, BCE

1. Valores en USD millones

2. Se presentan las cifras reales del PIB nominal reportadas hasta el II trimestre 2022. En el caso de Ventas-Compras y Facturación Electrónica hasta el III trimestre 2022.

3. Metodología desarrollada por PNUD. Representa la proyección trimestral de cómo evolucionaría la economía ecuatoriana (PIB nominal) en función a la tasa de crecimiento de las variables:

* PIBTNominal_TK: valor de los tickets de facturación electrónica (Variación trimestral de 5% en el III trimestre 2022)

* PIBTNominal_VC: ventas - compras (Variación trimestral de -8% en el III trimestre 2022)





Índices de precios - marzo 2023

• IPC¹ Vs. IPP² — % Variación anual

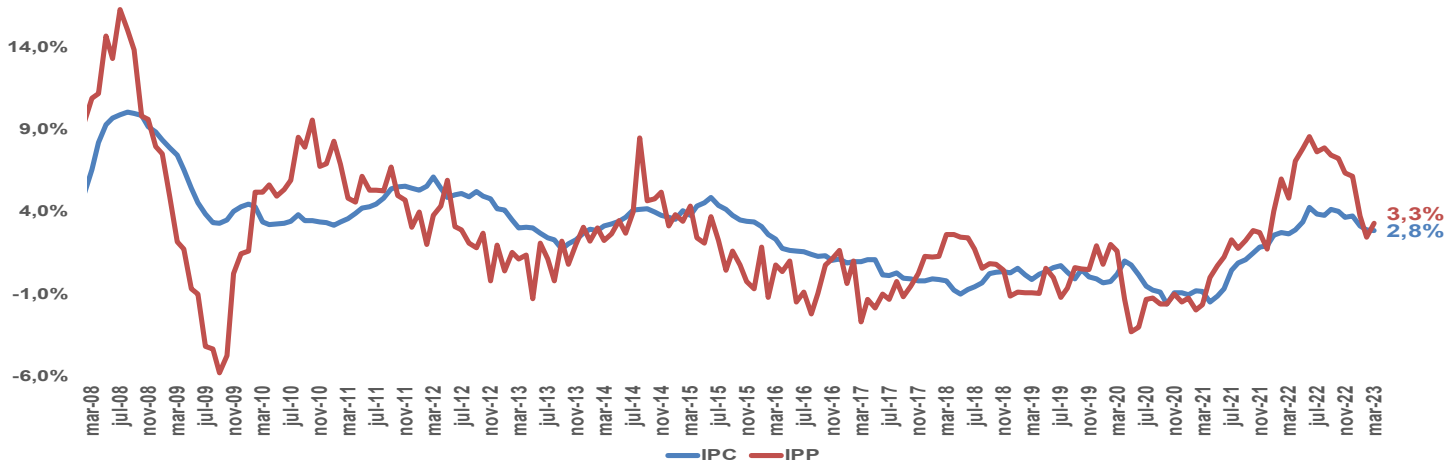

• COMPARACIÓN INFLACIÓN PAISES⁴ — % Var. Anual

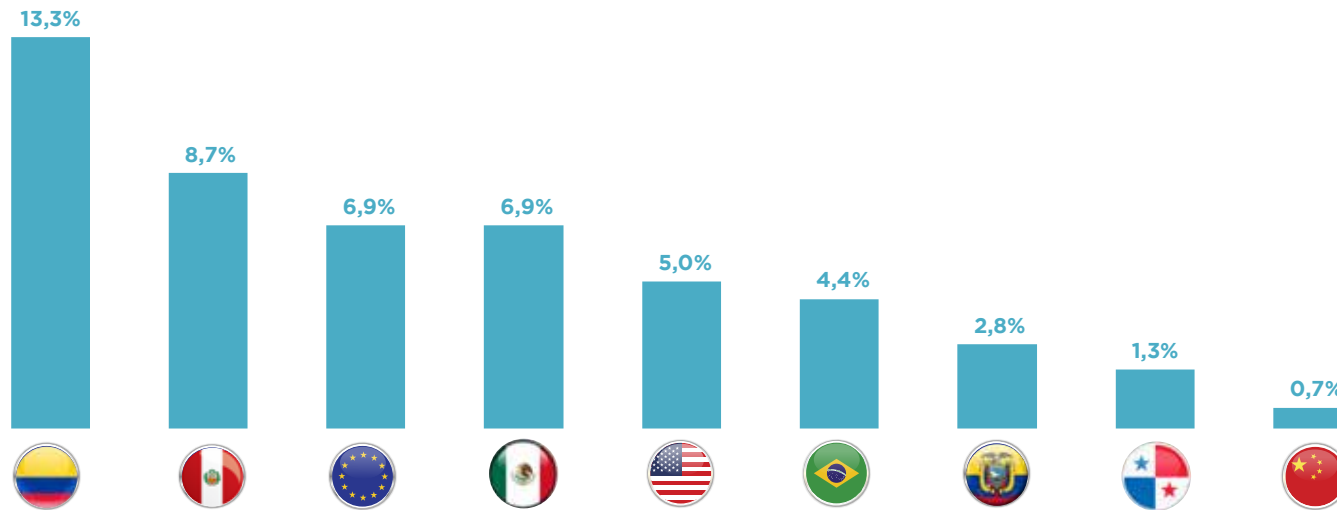

FUENTE: INEC

1. IPC: Índice de Precios al Consumidor

2. IPP: Índice de Precios al Productor

3. El IPP-DN se muestra por clasificación nacional de actividades económicas - CIU (Rev. 4.0) según la canasta de actividades y bienes incorporados

4. FUENTE: Expansión / Datosmacro.com



IPC

Variación mensual

0,06%

Variación acumulada

0,2%



IPP

Variación mensual

-0,1%

Variación acumulada

0,4%

• IPP- DISPONIBILIDAD NACIONAL³
% Variación anual





Índices de precios - marzo 2023

• DIVISIONES DE CONSUMO IPC - % variación anual

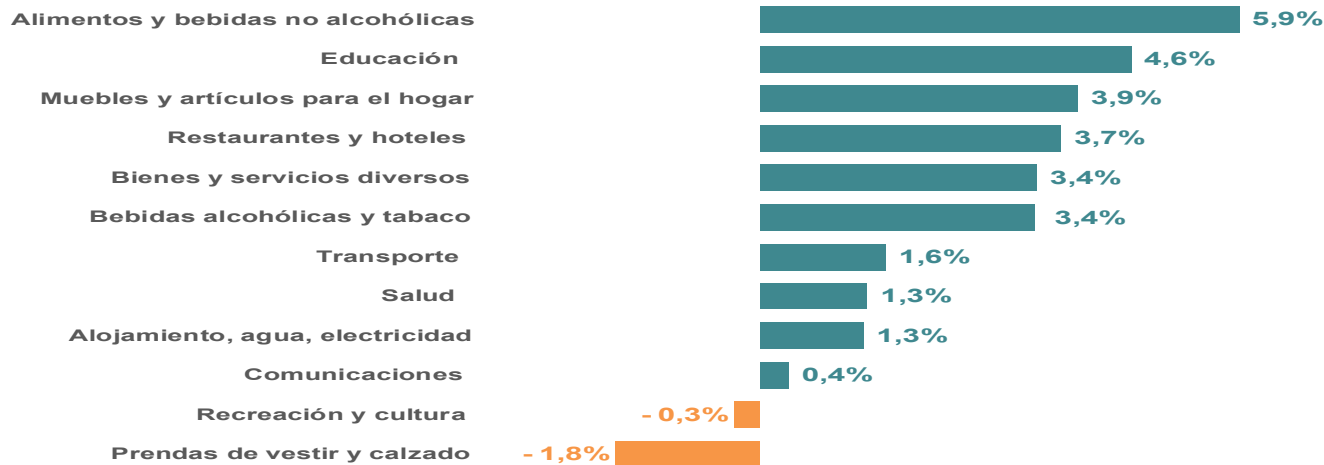

• BIENES TRANSABLES¹ Y NO TRANSABLES IPC²—% Variación anual

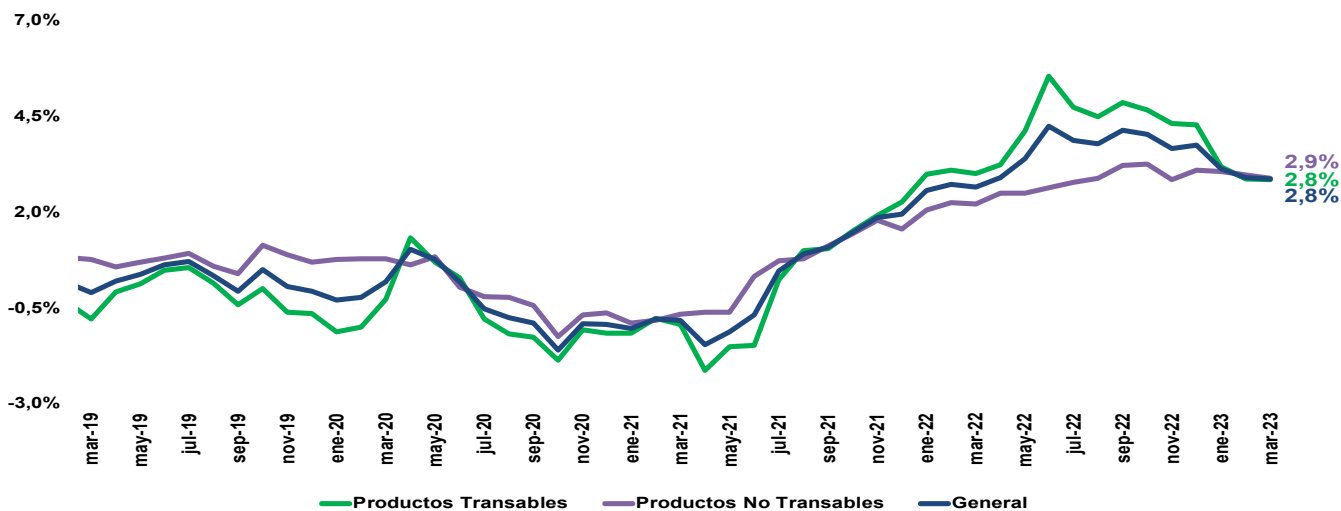

FUENTE: NEC

1. Los bienes transables son aquellos con los cuáles se puede comerciar o hacer intercambios a nivel nacional e internacional. Por ejemplo: libros, zapatos, etc.

2. Los bienes no transables solo pueden consumirse en la economía en la que se producen; ya sea por costos de transporte o por barreras a la entrada y salida de éstos. Por ejemplo, impuestos (aranceles), algunos tipos de servicios o las viviendas.

3. Desde julio de 2000 se calcula el ingreso familiar de un hogar de cuatro miembros con 1,60 perceptores de la Remuneración Básica Unificada.



**INGRESO FAMILIAR³
MENSUAL (USD)**
USD 840,0



**COSTO
CANASTA
VITAL**
USD 541,9

Excedente

USD 298,1

**Excedente /
Canasta
vital**

55,0%



**COSTO
CANASTA
BÁSICA**
USD 766,6

Excedente

USD 73,4

**Excedente /
Canasta
básica**

9,6%



DATOS Empleo

Abril 2023





Mercado laboral - marzo 2023

• EVOLUCIÓN EMPLEO BRUTO¹ Y DESEMPLEO A NIVEL NACIONAL

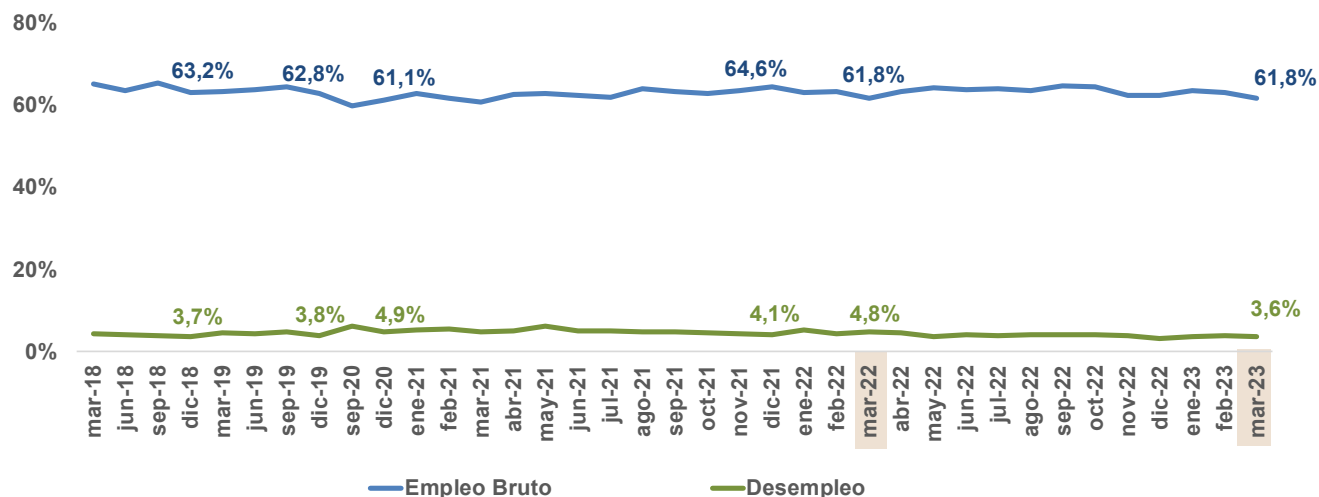

• CLASIFICACIÓN DEL MERCADO LABORAL NACIONAL - % de participación de la PEA

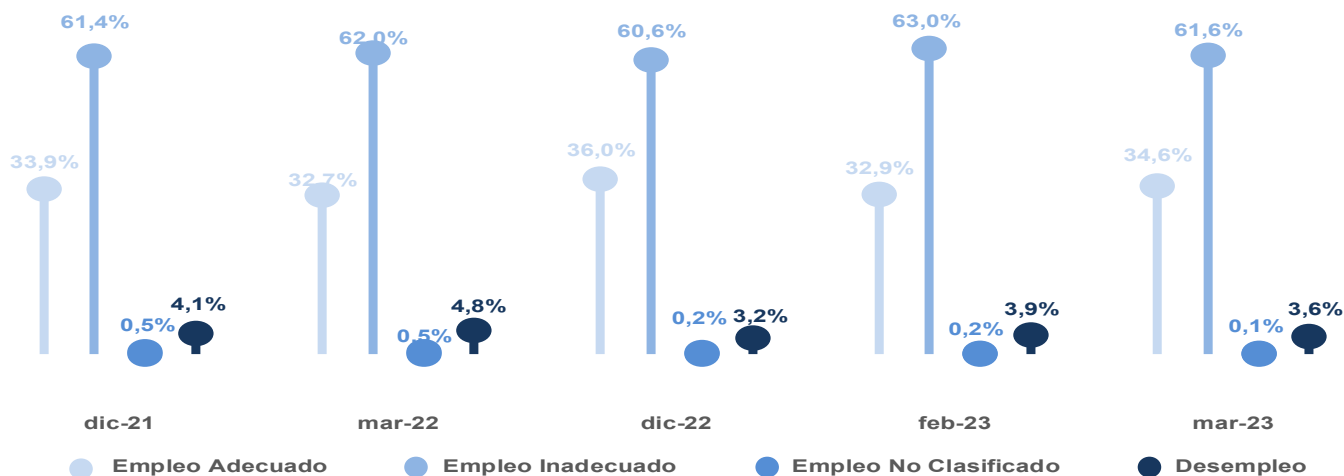

FUENTE: INEC

1. Empleo bruto: Población ocupada/ Población en edad de trabajar (PET)
 2. Empleo inadecuado: Subempleo + otro empleo inadecuado + empleo no remunerado

	Población en edad de trabajar (PET)	13,0 M*
	Población económicamente activa (PEA)	8,3 M
	PEA Hombres	4,9 M
	PEA Mujeres	3,4 M

- 34** personas de cada 100 tienen empleo adecuado
- 61** personas de cada 100 tienen empleo inadecuado²
- 1** persona de cada 100 se encuentran en empleo no clasificado
- 4** personas de cada 100 se encuentran en el desempleo

*M: Millones



Mercado laboral - marzo 2023

• CLASIFICACIÓN DEL MERCADO LABORAL URBANO- % de part. de la PEA urbana

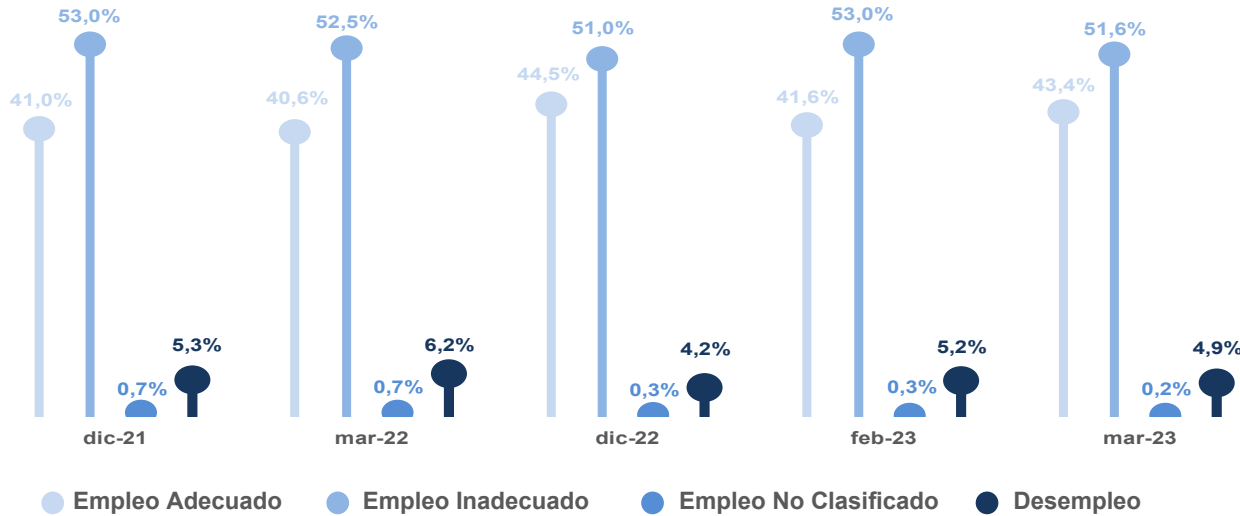

• CLASIFICACIÓN DEL MERCADO LABORAL RURAL- % de part. de la PEA rural

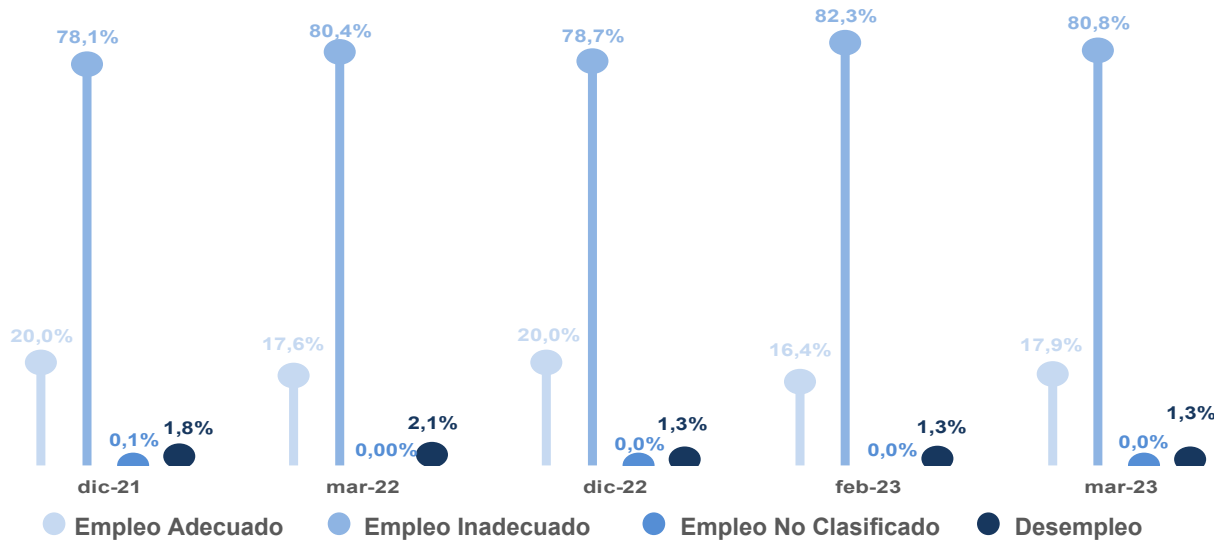

FUENTE: INEC

Nivel de instrucción PEA nacional¹

	Ninguno	268 mil
	Educación Básica	3,3 M*
	Educación Media / Bachillerato	3,0 M
	Superior	1,7 M

1. La composición de la población por nivel de instrucción no suma el 100%, ya que no se incluye la población que aprobó centro de alfabetización

*M: Millones





Mercado laboral - marzo 2023

SITUACIÓN DE EMPLEABILIDAD MENSUAL POR SECTORES

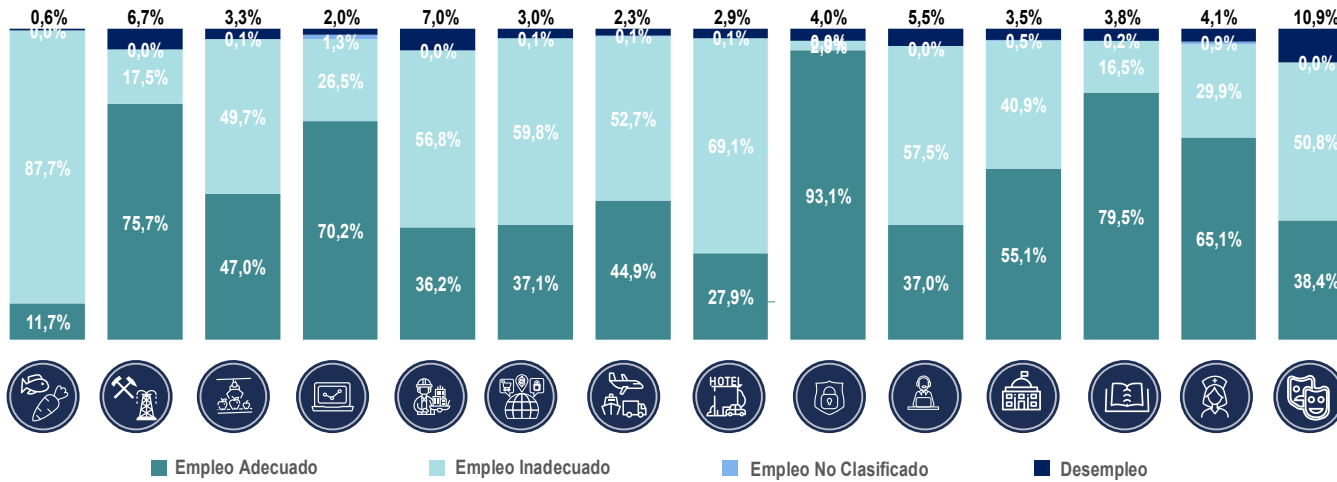

EMPLEO TOTAL¹ - participación por sector en relación a la PEA

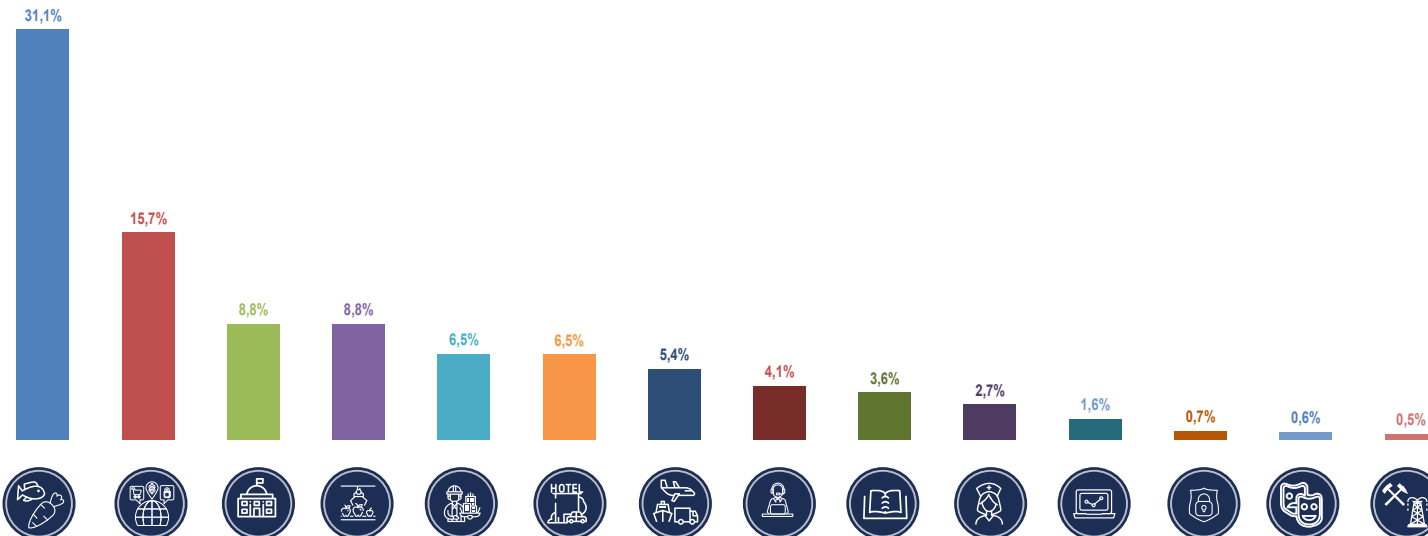

FUENTE: INEC

1. Empleo Total: Empleo Pleno/Adecuado, Empleo Inadecuado y Empleo No Clasificado
 2. Letras de las familias a nivel CIU que agrupa cada uno de los sectores

Sectores agrupados

CIU²

Agricultura, Silvicultura, Ganadería y Pesca

A

Petróleo y minería

B

Manufactura

C

Suministros básicos y telecomunicaciones

D-E-J

Construcción e inmobiliarias

F-L

Comercio

G

Transporte y almacenamiento

H

Alojamiento y comidas

I

Financieras y seguros

K

Actividades profesionales

M-T

Servicios y administración pública

N-O-S

Enseñanza

P

Salud

Q

Arte y entretenimiento

R

DATOS

Ventas y Recaudación

Abril 2023





Ventas a nivel nacional - febrero 2023

• VENTAS NETAS¹ USD Millones²- % de variación

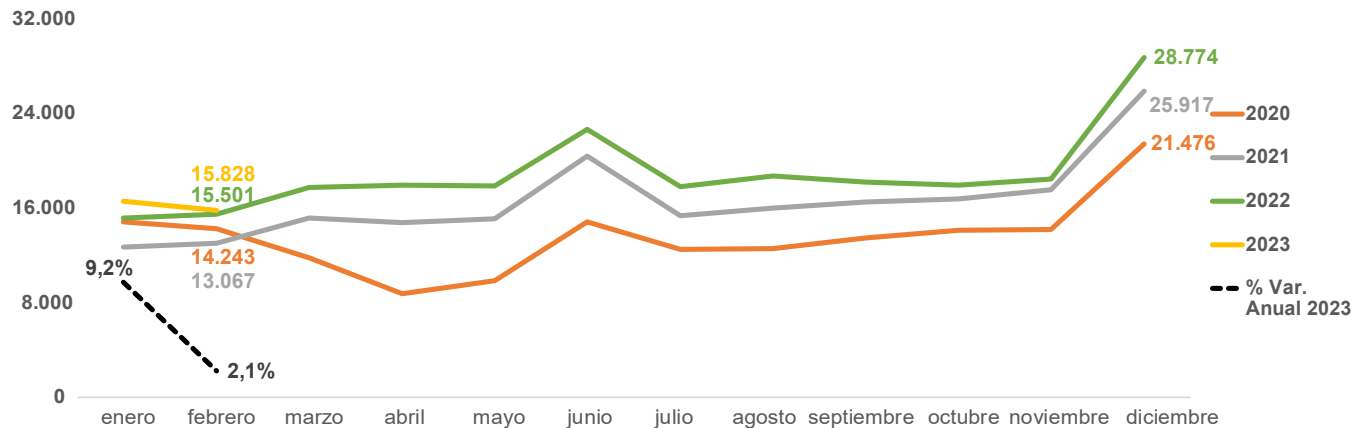

• EVOLUCIÓN VENTAS NACIONALES USD Millones - % de variación

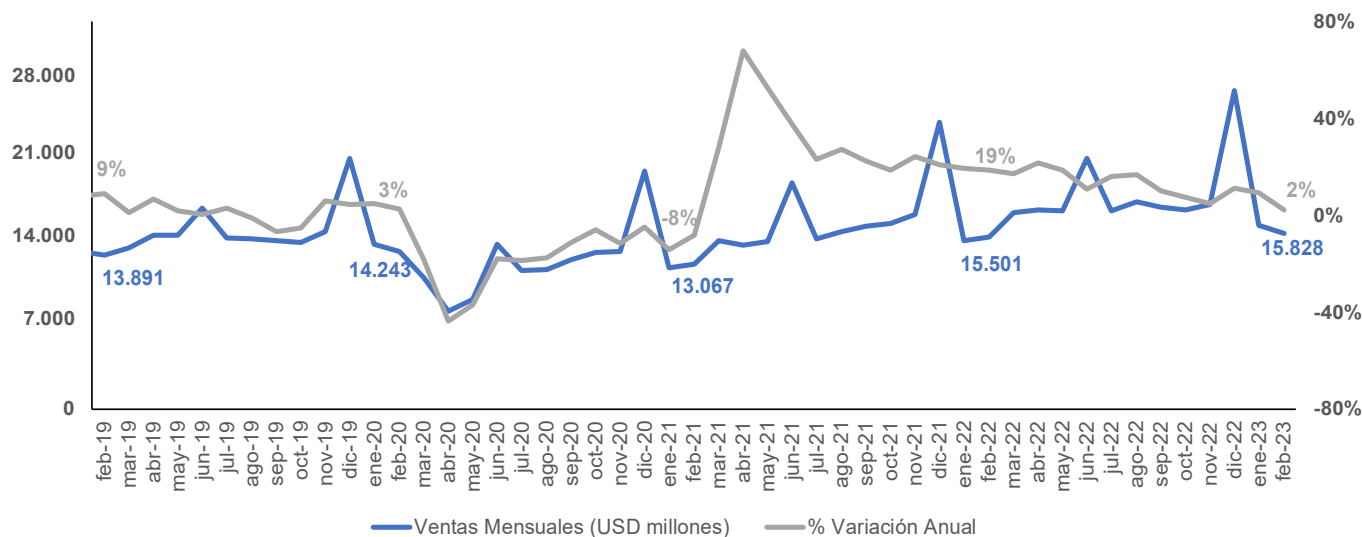

FUENTE: SRI

1. Los valores de las ventas incluye variables de ventas netas nacionales y exportaciones. Incluye Sector Privado, Sector Público, Sector de EPS. La participación de ventas por tipo de contribuyente al 2022 fue: Privado 88,5%, Público 10,3%, EPS 1,2%.

2. Fecha de consulta de ventas: 10/04/2023

3. Demás sectores incluye: Construcción e inmobiliaria, Petróleo y minería, Alojamiento y comidas, Financieras y seguros, Actividades profesionales, Servicios y Adm. Pública, Enseñanza, Salud, Arte y entretenimiento

• RESUMEN - USD Millones

Resumen	ene-dic 2021	ene-dic 2022	%Var. Anual
Ventas netas	199.491	226.928	13,8%

Resumen	ene-feb 2022	ene-feb 2023	%Var. Anual
Ventas netas	30.702	32.422	5,6%

• Ventas Nacionales Totales por Sector % de participación - Feb 2023

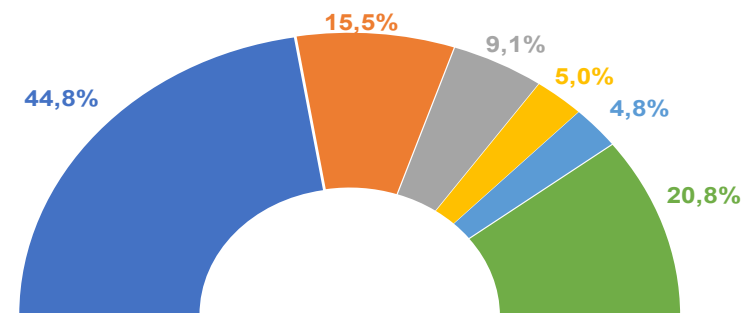

Comercio: USD 7.095 millones

Manufactura: USD 2.449 millones

Agro. Ganad. Silvi. y Pesca:

USD 1.441 millones

Sumin. basic. y telecom.:

USD 784 millones

Transporte y almacenamiento:

USD 764 millones

Demás sectores³: USD 3.295 millones





Mapa de ventas y exportaciones por provincia³ enero - febrero 2023

-  Ventas locales¹
-  Exportaciones²
-  Var. anual⁴

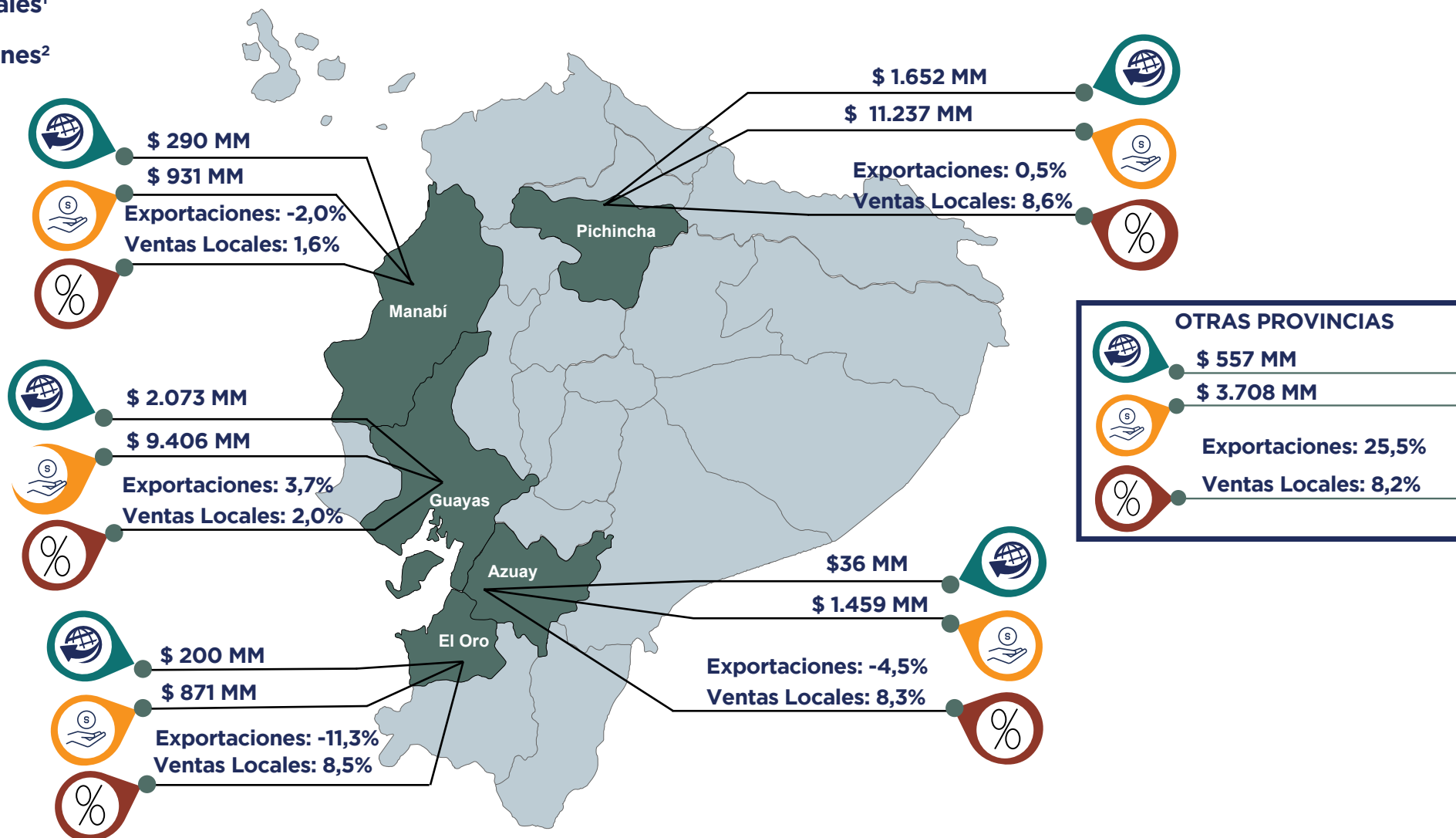

FUENTE: SRI

1. Ventas locales, hace referencia a las cuentas 411 413 y 415 del formulario 104 del SRI. Estas son las ventas de productos por RUC, lo que evita tener ventas de bienes usados en la producción como maquinaria entre otros.
2. Exportaciones hace referencia a las cuentas 417 y 418 del formulario 104 del SRI, se seleccionan estas cuentas porque son las exportaciones de productos por RUC, lo que evita tener ventas de bienes usados en la producción como por ejemplo maquinarias. Exportaciones toma en cuenta los valores reportados por el formulario 104 del SRI, por lo que los valores difieren a los reportes del Banco Central del Ecuador
3. El criterio de selección para las 5 provincias se debe a que la suma de Ventas locales y Exportaciones representa el 88,6% del total general
4. El valor hace referencia al porcentaje de variación con relación al periodo del año anterior.





Ventas por actividad económica - febrero 2023

• VENTAS NETAS¹ - USD Millones

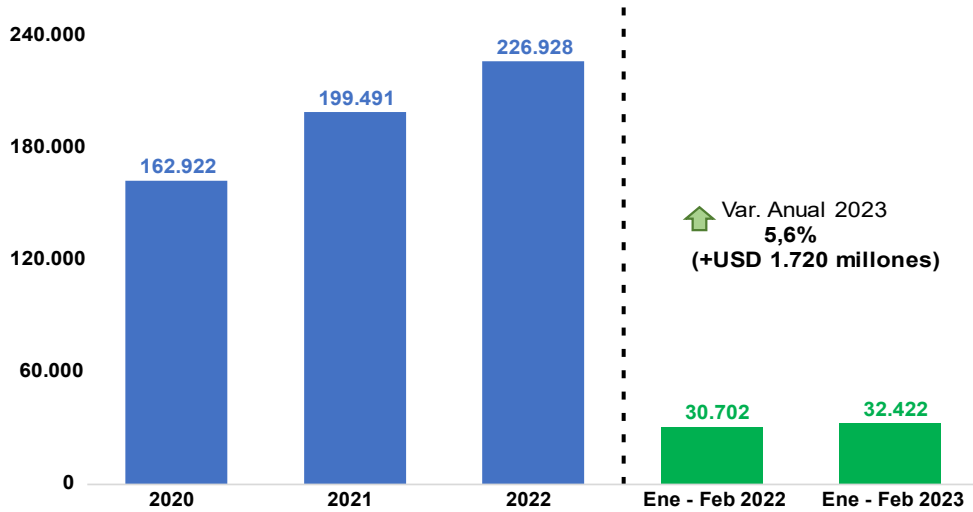

• VENTAS LOCALES Y EXPORTACIONES - USD Millones

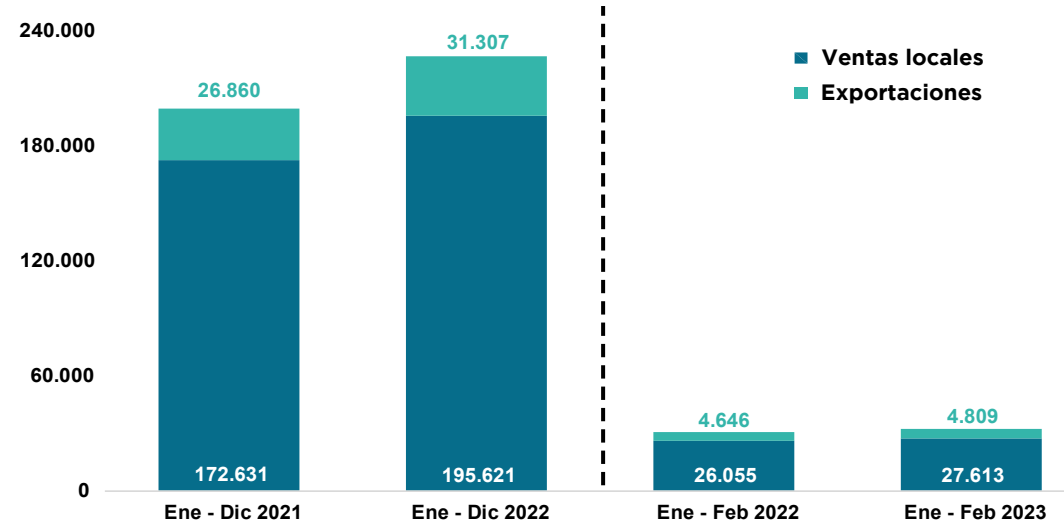

• VENTAS NETAS POR ACTIVIDAD ECONÓMICA- % participación con relación a total ventas nacionales

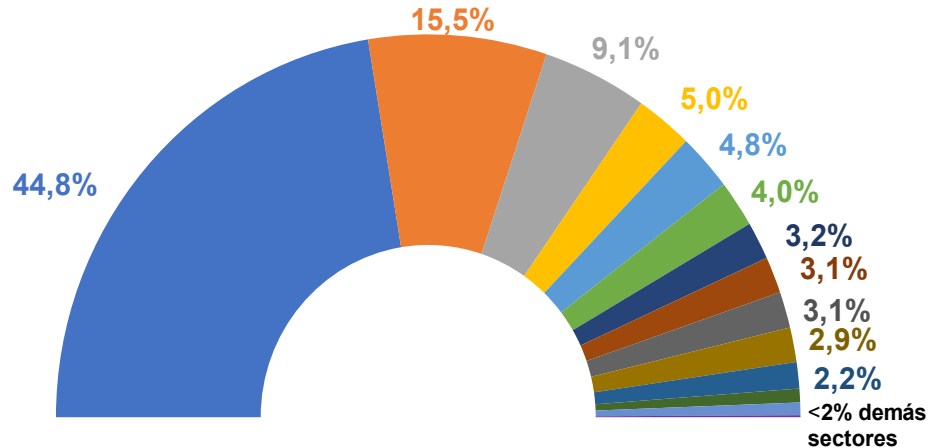

- Comercio
- Manufactura
- Agricultura, Silvicultura, Ganadería y Pesca
- Suministros básicos y telecomunicaciones
- Transporte y almacenamiento
- Petróleo y minería
- Actividades profesionales
- Servicios y administración pública
- Construcción e inmobiliarias
- Financieras y seguros
- Salud
- Alojamiento y comidas
- Enseñanza
- Arte y entretenimiento

FUENTE: SRI

1. Ventas Netas toma las cuentas: 411,413,415, 417, 418 del Formulario 104 del SRI





Mapa de calor de ventas¹ - febrero 2023

• VENTAS NETAS MENSUALES² - % Var. Anual

ACTIVIDADES ECONÓMICAS	2019												2020												2021												2022												2023		%Var Anual
	1	2	3	4	5	6	7	8	9	10	11	12	1	2	3	4	5	6	7	8	9	10	11	12	1	2	3	4	5	6	7	8	9	10	11	12	1	2	3	4	5	6	7	8	9	10	11	12	1	2	
AGRI., GAN., SILV. Y PESC.	[Heatmap]												[Heatmap]												[Heatmap]												[Heatmap]												[Heatmap]		1,3%
PETRÓLEO Y MINERÍA	[Heatmap]												[Heatmap]												[Heatmap]												[Heatmap]												[Heatmap]		37,3%
MANUFACTURA	[Heatmap]												[Heatmap]												[Heatmap]												[Heatmap]												[Heatmap]		-3,2%
COMERCIO	[Heatmap]												[Heatmap]												[Heatmap]												[Heatmap]												[Heatmap]		0,8%
TRANSPORTE Y ALMACEN.	[Heatmap]												[Heatmap]												[Heatmap]												[Heatmap]												[Heatmap]		19,6%
CONSTRUCCIÓN E INMOB.	[Heatmap]												[Heatmap]												[Heatmap]												[Heatmap]												[Heatmap]		5,6%
SALUD	[Heatmap]												[Heatmap]												[Heatmap]												[Heatmap]												[Heatmap]		-5,7%
FINANCIERAS Y SEGUROS	[Heatmap]												[Heatmap]												[Heatmap]												[Heatmap]												[Heatmap]		-2,4%
ACTIVIDADES PROFESIONALES	[Heatmap]												[Heatmap]												[Heatmap]												[Heatmap]												[Heatmap]		5,4%
SERV. Y ADMIN. PÚBLICA	[Heatmap]												[Heatmap]												[Heatmap]												[Heatmap]												[Heatmap]		-6,6%
SUM. BÁSICOS Y TELECOM.	[Heatmap]												[Heatmap]												[Heatmap]												[Heatmap]												[Heatmap]		6,8%
ENSEÑANZA	[Heatmap]												[Heatmap]												[Heatmap]												[Heatmap]												[Heatmap]		2,9%
ALOJAMIENTO Y COMIDAS	[Heatmap]												[Heatmap]												[Heatmap]												[Heatmap]												[Heatmap]		-0,5%
ARTE Y ENTRETENIMIENTO	[Heatmap]												[Heatmap]												[Heatmap]												[Heatmap]												[Heatmap]		-2,7%
SIN CIU	[Heatmap]												[Heatmap]												[Heatmap]												[Heatmap]												[Heatmap]		-9,4%

• VENTAS NETAS ACUMULADAS³ - % Var. Anual

ACTIVIDADES ECONÓMICAS	2019												2020												2021												2022												2023		%Var Anual
	1	2	3	4	5	6	7	8	9	10	11	12	1	2	3	4	5	6	7	8	9	10	11	12	1	2	3	4	5	6	7	8	9	10	11	12	1	2	3	4	5	6	7	8	9	10	11	12	1	2	
AGRI., GAN., SILV. Y PESC.	[Heatmap]												[Heatmap]												[Heatmap]												[Heatmap]												[Heatmap]		8,2%
PETRÓLEO Y MINERÍA	[Heatmap]												[Heatmap]												[Heatmap]												[Heatmap]												[Heatmap]		20,3%
MANUFACTURA	[Heatmap]												[Heatmap]												[Heatmap]												[Heatmap]												[Heatmap]		10,1%
COMERCIO	[Heatmap]												[Heatmap]												[Heatmap]												[Heatmap]												[Heatmap]		12,7%
TRANSPORTE Y ALMACEN.	[Heatmap]												[Heatmap]												[Heatmap]												[Heatmap]												[Heatmap]		20,7%
CONSTRUCCIÓN E INMOB.	[Heatmap]												[Heatmap]												[Heatmap]												[Heatmap]												[Heatmap]		13,2%
SALUD	[Heatmap]												[Heatmap]												[Heatmap]												[Heatmap]												[Heatmap]		3,1%
FINANCIERAS Y SEGUROS	[Heatmap]												[Heatmap]												[Heatmap]												[Heatmap]												[Heatmap]		14,4%
ACTIVIDADES PROFESIONALES	[Heatmap]												[Heatmap]												[Heatmap]												[Heatmap]												[Heatmap]		8,5%
SERV. Y ADMIN. PÚBLICA	[Heatmap]												[Heatmap]												[Heatmap]												[Heatmap]												[Heatmap]		10,8%
SUM. BÁSICOS Y TELECOM.	[Heatmap]												[Heatmap]												[Heatmap]												[Heatmap]												[Heatmap]		4,5%
ENSEÑANZA	[Heatmap]												[Heatmap]												[Heatmap]												[Heatmap]												[Heatmap]		9,9%
ALOJAMIENTO Y COMIDAS	[Heatmap]												[Heatmap]												[Heatmap]												[Heatmap]												[Heatmap]		19,0%
ARTE Y ENTRETENIMIENTO	[Heatmap]												[Heatmap]												[Heatmap]												[Heatmap]												[Heatmap]		40,6%
SIN CIU	[Heatmap]												[Heatmap]												[Heatmap]												[Heatmap]												[Heatmap]		37,4%

FUENTE: SRI

- Los mapas de calor muestran la evolución de las variaciones del valor mensual de las ventas, en relación con el valor del mismo mes del año anterior. El color de cada mes está representado según el percentil de los datos. Celdas rojas: percentil 10, Celdas naranjas y amarillas: percentil 50 y Celdas verdes: percentil 90.
- El mapa de calor ventas mensuales analiza la variación del valor de ventas de cada mes individualmente, con relación al mismo mes del año anterior.
- El mapa de calor ventas acumuladas analiza la variación del valor de ventas de cada mes acumulado 12 periodos, con relación al valor acumulado 12 periodos del año anterior.





Recaudación - marzo 2023

RECAUDACIÓN BRUTA NACIONAL¹ - Recaudación mensual



RECAUDACIÓN BRUTA POR SECTOR² - Recaudación acumulada enero-febrero

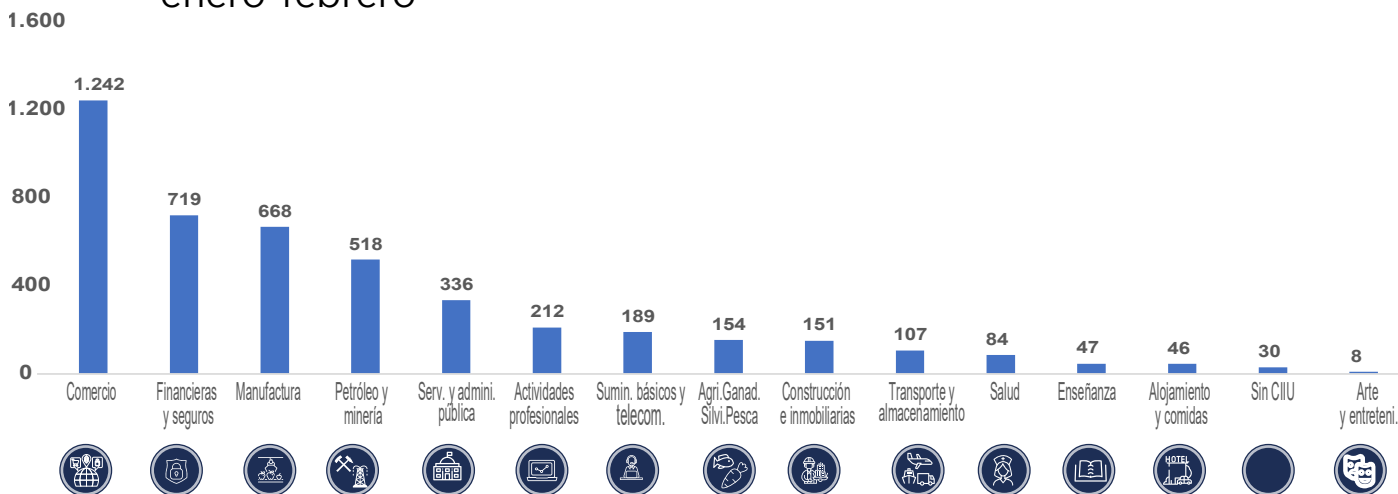

1. Recaudación toma como base los datos publicados en "Recaudación por Actividad Económica" del SRI. Datos actualizados a marzo 2023.

2. Se consideran los valores ocasionales reportados por el SRI, que hace referencia a la Contribución Post-Covid de sociedades y personas naturales.

RESUMEN DE RECAUDACIÓN USD Millones

RECAUDACIÓN ACUMULADA ENERO - MARZO 2023	USD Millones	% Var. Anual
--	--------------	--------------

Directos	1.861	-1,1%
Impuesto a la Renta	1.349	13,9%
Impuesto a la Salida de Divisas	279	-15,1%
Otros Directos	234	-36,6%

Indirectos	2.340	6,8%
IVA Operaciones Internas	1.606	14,9%
IVA Importaciones	507	-10,1%
ICE Operaciones Internas	142	3,9%
Otros indirectos	86	-8,1%

Recaudación Total Bruta	4.201	3,2%
Notas de Crédito y Compensación	480	84,2%
Recaudación Total Efectiva	3.721	-2,4%



Cifras macroeconómicas y de ventas

Sector Real y Previsiones¹

Producto Interno Bruto (PIB) Anual	2018	2019	2020	2021	2022	2023 (prev)
PIB Nominal	107.562	108.108	99.291	106.166	115.049	120.936
PIB Real	71.871	71.879	66.282	69.089	71.125	73.003
Tasas de variación anual t/t-4	1,3%	0,0%	-7,8%	4,2%	2,9%	2,6%

Producto Interno Bruto (PIB) Trimestral	2021.III	2021.IV	2022.I	2022.II	2022.III	2022.IV
PIB Nominal	26.829	27.718	28.199	28.558	28.685	29.607
PIB Real	17.367	17.493	17.503	17.536	17.834	18.252
Tasas de variación anual t/t-4	5,5%	4,9%	3,4%	1,4%	2,7%	4,3%
Tasas de variación trimestral t/t-1	0,4%	0,7%	0,1%	0,2%	1,7%	2,3%

Indicadores de Coyuntura²

	nov-21	dic-21	nov-22	dic-22	% Variación Mensual	% Variación Anual
Índice de Confianza Empresarial (ICE)	1.530,9	1.542,7	1.684,9	1.694,3	0,6%	9,8%
Índice de Confianza del Consumidor (ICC)	35,0	34,4	35,1	36,7	4,6%	6,7%

	feb-22	mar-22	feb-23	mar-23	Variación Mensual (p.p.)	Variación Anual (p.p.)
Riesgo País ³	761	792	1.505	1.796	19,3%	126,8%

Ventas y número de empresas⁴

Ventas y compras mensuales - USD millones	ene-22	feb-22	ene-23	feb-23	% Variación Mensual	% Variación Anual
Total Ventas	15.201	15.501	16.594	15.828	-4,6%	2,1%
Total compras	7.123	7.306	7.477	7.396	-1,1%	1,2%

Ventas por tamaño de empresa ⁵ - USD millones	2018	2019	2020	2021	% Variación Anual	% Part. Ventas 2021
Microempresas	25.610	26.478	21.984	22.583	2,7%	11,4%
Empresas Pequeñas	14.833	14.697	12.890	14.379	11,6%	7,2%
Empresas Medias	26.615	27.109	23.499	27.676	17,8%	13,9%
Empresas Grandes	120.849	123.400	104.472	134.241	28,5%	67,5%

Número de Empresas ⁶	2018	2019	2020	2021	% Variación Anual	% Part. En 2021
Total de Empresas	1.429.714	1.584.316	1.728.469	1.985.625	14,9%	100,0%
Microempresas	1.393.181	1.543.738	1.692.027	1.944.634	14,9%	97,9%
Empresas Pequeñas	21.644	24.486	22.260	24.648	10,7%	1,2%
Empresas Medias	11.236	12.217	10.745	12.317	14,6%	0,6%
Empresas Grandes	3.653	3.875	3.437	4.026	17,1%	0,2%

1. Fuente BCE

2. Fuente BCE. Índice de Confianza Empresarial. Datos a diciembre 2022

3. Medido en puntos básicos, cien puntos básicos equivalen a uno porcentual. El dato reporta el promedio del mes. Corte al 24 abril 2023 fuente: BCE

4. Fuente SRI, información consultada al 10 de abril del 2023.

5. Estimación de ventas totales por tamaño de empresa en base al porcentaje de participación de la Base SRI-MCEIP, multiplicado por el valor total de las ventas anuales reportadas en el SAIKU.

6. Información con corte a diciembre de 2021. Se analiza el número de RUCs activos que registran ventas en el formulario 104 SRI y se consideran los establecimientos matriz.



DATOS POR SECTORES

Abril 2023





Agricultura, silvicultura, ganadería y pesca - febrero¹ / marzo² 2023

• VENTAS NETAS⁵ - %Variación

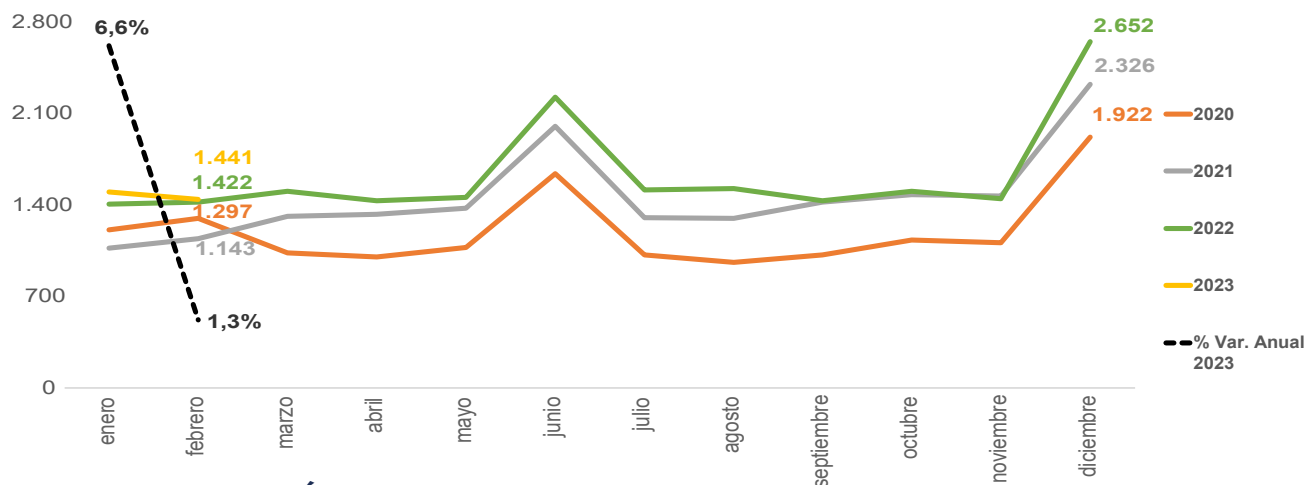

• RECAUDACIÓN BRUTA⁴



FUENTE: INEC

- Los datos de ventas se presenta con 2 meses de rezago, según los datos disponibles en el SRI a la fecha de publicación de este Boletín.
- Los datos de empleo se presentan a mes vencido de la fecha de publicación del Boletín, según los datos disponibles en el INEC.
- Información con corte a diciembre 2021. Se analiza el número de RUCs activos y abiertos que registran ventas en el formulario 104 SRI, y se consideran los establecimientos matriz como el primer establecimiento 001. Incluye RISE, otros y especiales como clase de contribuyente.
- Recaudación toma como base los datos publicados en "Recaudación por Actividad Económica" del SRI
- Fecha de consulta de cifras de Ventas: 10 de abril 2023

RESUMEN - USD Millones

	Resumen	ene-dic 2021	ene-dic 2022	%Var. Anual
	Ventas netas	17.530	19.530	11,4%

	Resumen	ene-feb 2022	ene-feb 2023	%Var. Anual
	Ventas netas	2.829	2.939	3,9%

• MERCADO LABORAL- % en relación a la PEA

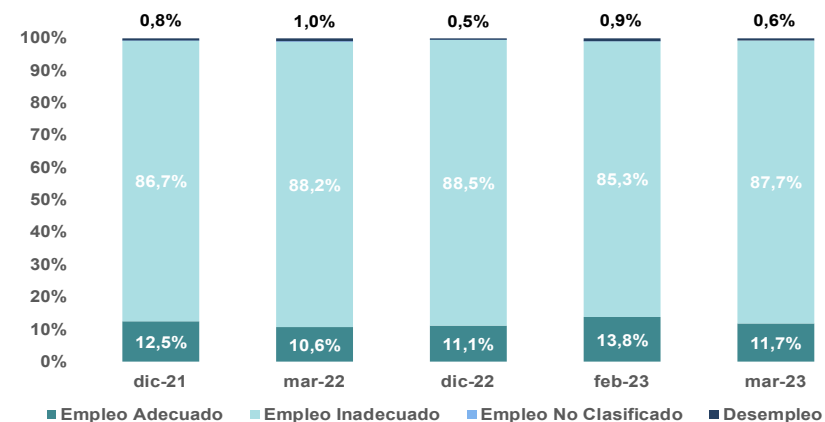

• EMPRESAS- número de empresas³

TOTAL EMPRESAS 2021	178.815	16,7%	%var 2020
Microempresas:	174.480	17,0%	97,6% % part.
Pequeña empresa:	2.460	3,2%	1,4% % part.
Mediana empresa:	1.450	11,9%	0,8% % part.
Gran empresa:	425	14,2%	0,2% % part.





Petróleo y minería - febrero¹ / marzo² 2023

• VENTAS NETAS⁵ - %Variación

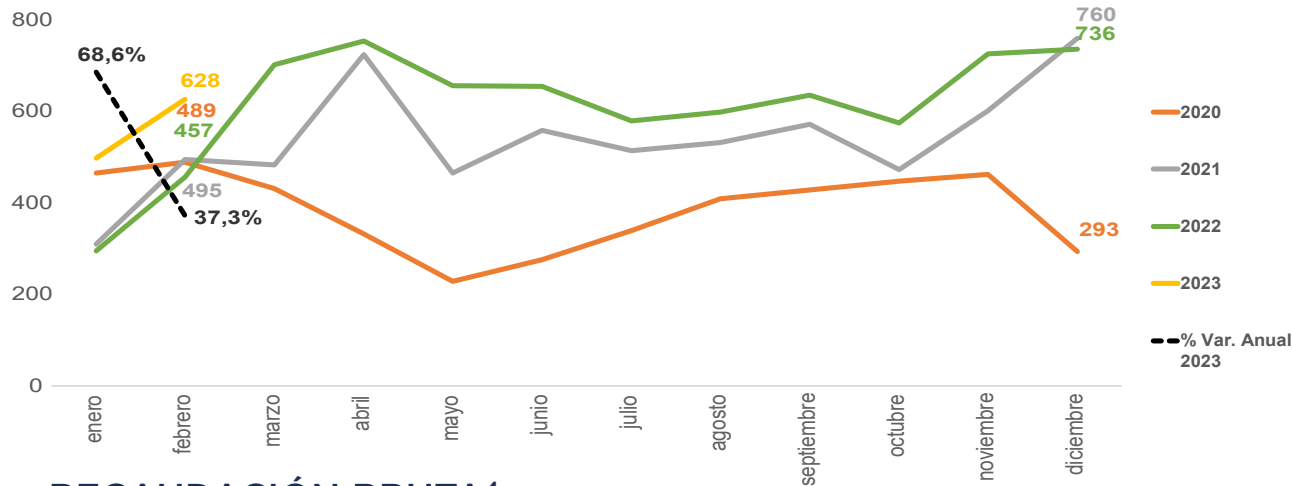

• RECAUDACIÓN BRUTA⁴



FUENTE: INEC

- Los datos de ventas se presenta con 2 meses de rezago, según los datos disponibles en el SRI a la fecha de publicación de este Boletín.
- Los datos de empleo se presentan a mes vencido de la fecha de publicación del Boletín, según los datos disponibles en el INEC.
- Información con corte a diciembre 2021. Se analiza el número de RUCs activos y abiertos que registran ventas en el formulario 104 SRI, y se consideran los establecimientos matriz como el primer establecimiento 001. Incluye RISE, otros y especiales como clase de contribuyente.
- Recaudación toma como base los datos publicados en "Recaudación por Actividad Económica" del SRI
- Fecha de consulta de cifras de Ventas: 10 de abril 2023

RESUMEN - USD Millones

	Resumen	ene-dic 2021	ene-dic 2022	%Var. Anual
	Ventas netas	18.958	23.711	25,1%

	Resumen	ene-feb 2022	ene-feb 2023	%Var. Anual
	Ventas netas	1.358	1.666	22,6%

• MERCADO LABORAL - % en relación a la PEA

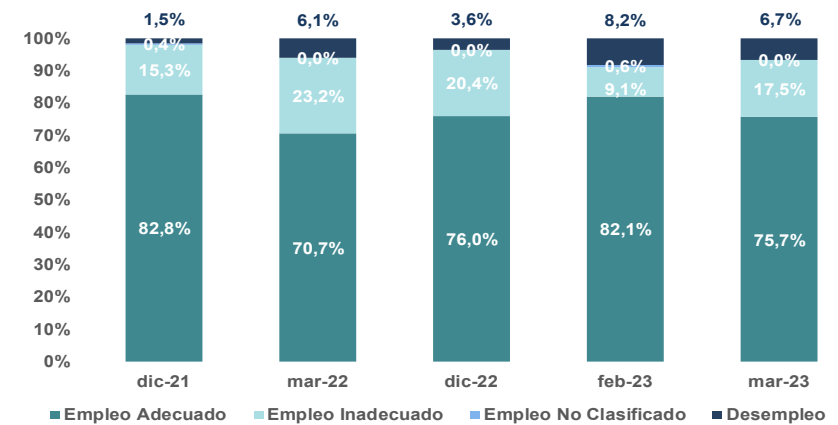

• EMPRESAS - número de empresas³

TOTAL EMPRESAS 2021	4.090	6,9%	%var 2020
Microempresas:	3.731	6,0%	91,2% part.
Pequeña empresa:	160	20,3%	3,9% part.
Mediana empresa:	115	9,5%	2,8% part.
Gran empresa:	84	27,3%	2,1% part.





Manufactura - febrero¹ / marzo² 2023

• VENTAS NETAS⁵ - %Variación

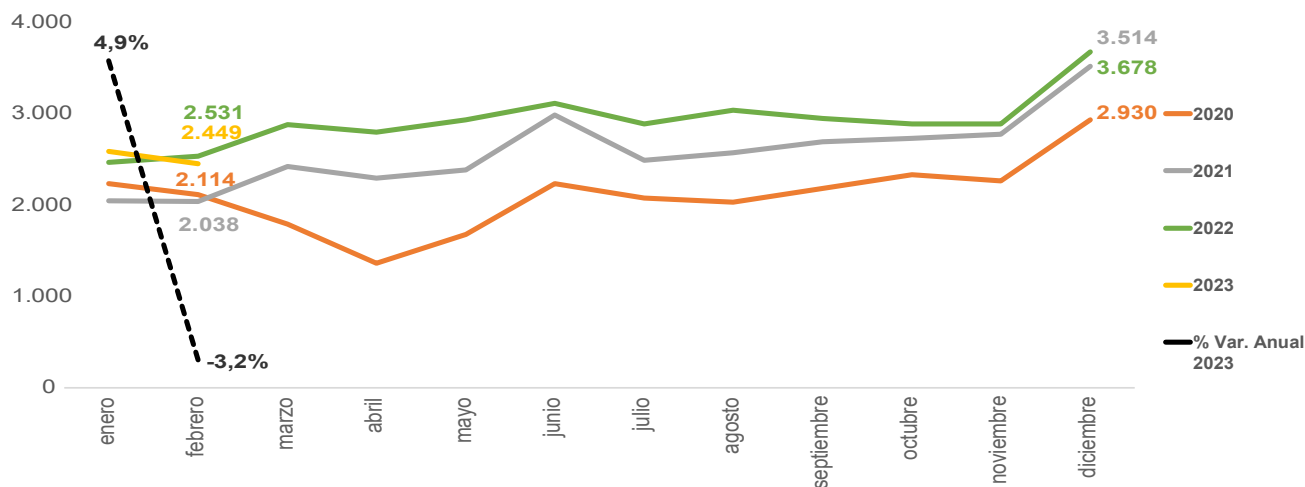

• RECAUDACIÓN BRUTA⁴



FUENTE: INEC

- Los datos de ventas se presenta con 2 meses de rezago, según los datos disponibles en el SRI a la fecha de publicación de este Boletín.
- Los datos de empleo se presentan a mes vencido de la fecha de publicación del Boletín, según los datos disponibles en el INEC.
- Información con corte a diciembre 2021. Se analiza el número de RUCs activos y abiertos que registran ventas en el formulario 104 SRI, y se consideran los establecimientos matriz como el primer establecimiento 001. Incluye RISE, otros y especiales como clase de contribuyente.
- Recaudación toma como base los datos publicados en "Recaudación por Actividad Económica" del SRI
- Fecha de consulta de cifras de Ventas: 10 de abril 2023

RESUMEN - USD Millones

	Resumen	ene-dic 2021	ene-dic 2022	%Var. Anual
👛	Ventas netas	30.922	35.024	13,3%

	Resumen	ene-feb 2022	ene-feb 2023	%Var. Anual
👛	Ventas netas	4.995	5.035	0,8%

• MERCADO LABORAL - % en relación a la PEA

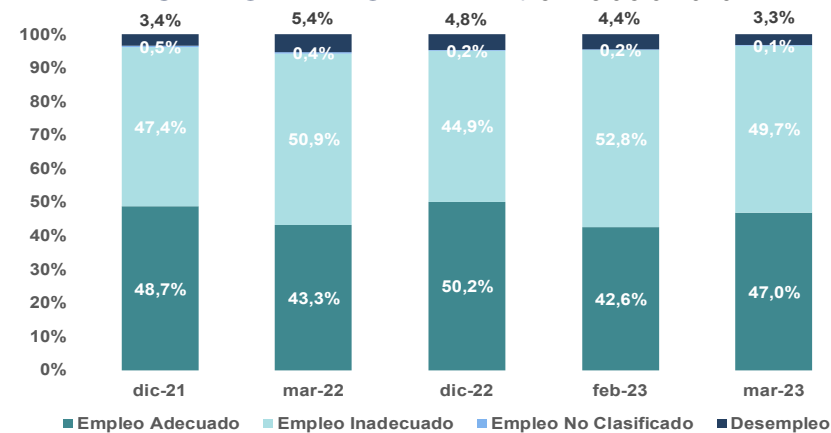

• EMPRESAS- número de empresas³

TOTAL EMPRESAS 2021	149.866	11,5%	%var 2020
Microempresas:	146.209	11,5%	97,6% part.
Pequeña empresa:	1.886	8,9%	1,3% part.
Mediana empresa:	1.141	12,3%	0,7% part.
Gran empresa:	630	10,3%	0,4% part.

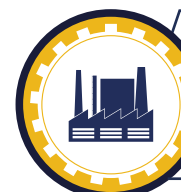

Suministros básicos y telecomunicaciones - febrero¹ / marzo² 2023

• VENTAS NETAS⁵ - %Variación

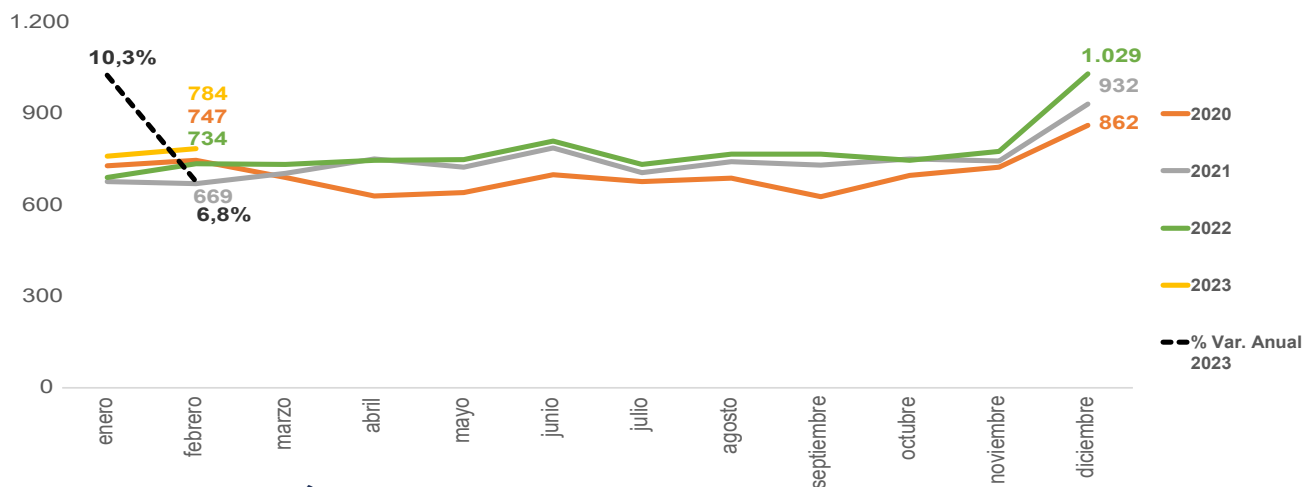

• RECAUDACIÓN BRUTA⁴

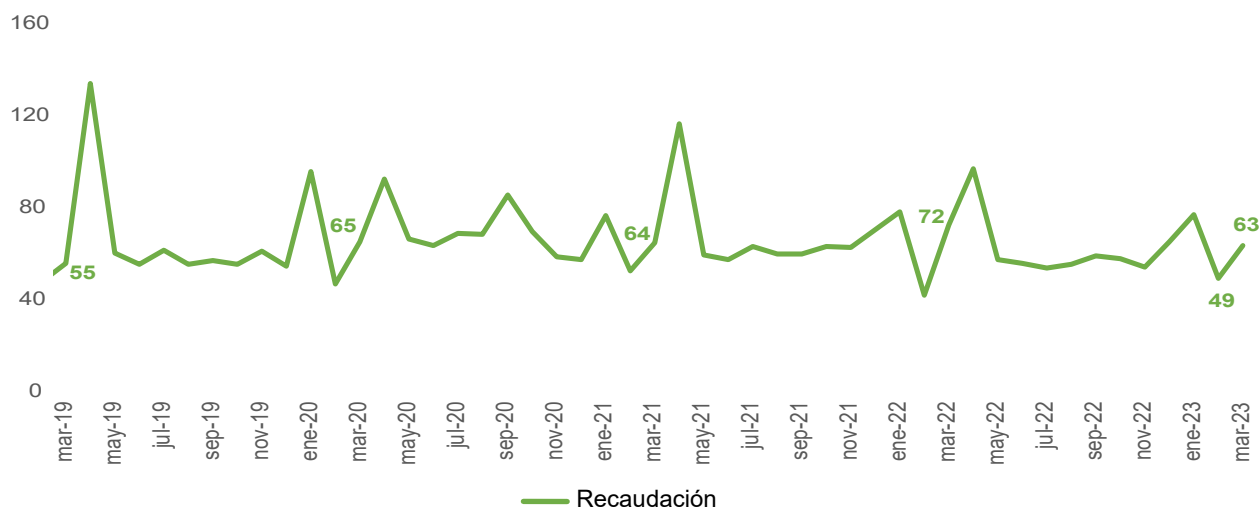

FUENTE: INEC

- Los datos de ventas se presenta con 2 meses de rezago, según los datos disponibles en el SRI a la fecha de publicación de este Boletín.
- Los datos de empleo se presentan a mes vencido de la fecha de publicación del Boletín, según los datos disponibles en el INEC.
- Información con corte a diciembre 2021. Se analiza el número de RUCs activos y abiertos que registran ventas en el formulario 104 SRI, y se consideran los establecimientos matriz como el primer establecimiento 001. Incluye RISE, otros y especiales como clase de contribuyente.
- Recaudación toma como base los datos publicados en "Recaudación por Actividad Económica" del SRI
- Fecha de consulta de cifras de Ventas: 10 de abril 2023

RESUMEN - USD Millones

	Resumen	ene-dic 2021	ene-dic 2022	%Var. Anual
\$	Ventas netas	8.914	9.279	4,1%

	Resumen	ene-feb 2022	ene-feb 2023	%Var. Anual
\$	Ventas netas	1.424	1.544	8,5%

• MERCADO LABORAL - % en relación a la PEA

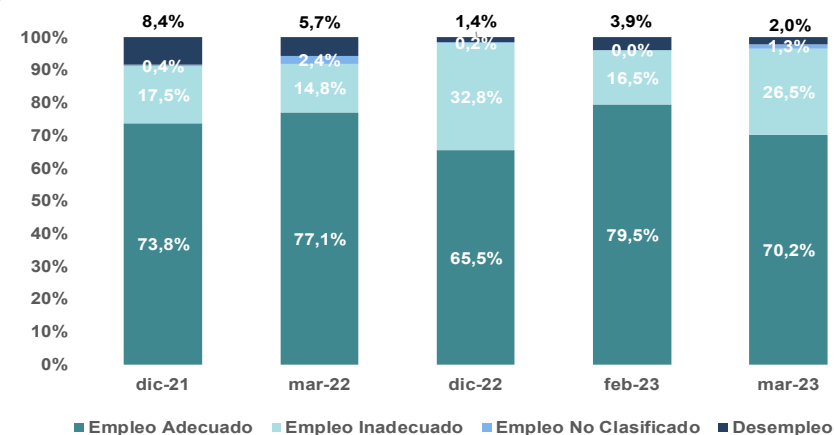

• EMPRESAS - número de empresas³

TOTAL EMPRESAS 2021	24.839	12,5%	%var 2020
Microempresas:	23.850	12,4%	96,0% % part.
Pequeña empresa:	601	12,1%	2,4% % part.
Mediana empresa:	276	23,8%	1,1% % part.
Gran empresa:	112	10,9%	0,5% % part.



Construcción e inmobiliarias - febrero¹ / marzo² 2023

• VENTAS NETAS⁵ - %Variación

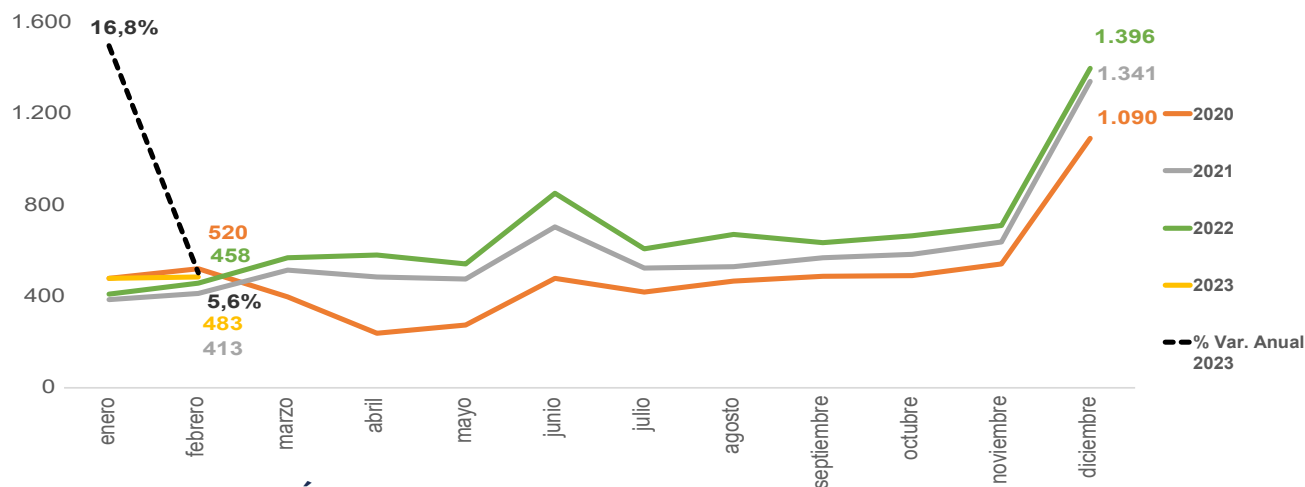

• RECAUDACIÓN BRUTA



FUENTE: INEC

- Los datos de ventas se presenta con 2 meses de rezago, según los datos disponibles en el SRI a la fecha de publicación de este Boletín.
- Los datos de empleo se presentan a mes vencido de la fecha de publicación del Boletín, según los datos disponibles en el INEC.
- Información con corte a diciembre 2021. Se analiza el número de RUCs activos y abiertos que registran ventas en el formulario 104 SRI, y se consideran los establecimientos matriz como el primer establecimiento 001. Incluye RISE, otros y especiales como clase de contribuyente.
- Recaudación toma como base los datos publicados en "Recaudación por Actividad Económica" del SRI
- Fecha de consulta de cifras de Ventas: 10 de abril 2023

RESUMEN - USD Millones

	Resumen	ene-dic 2021	ene-dic 2022	%Var. Anual
💰	Ventas netas	7.160	8.092	13,0%

	Resumen	ene-feb 2022	ene-feb 2023	%Var. Anual
💰	Ventas netas	866	961	10,9%

• MERCADO LABORAL - % en relación a la PEA

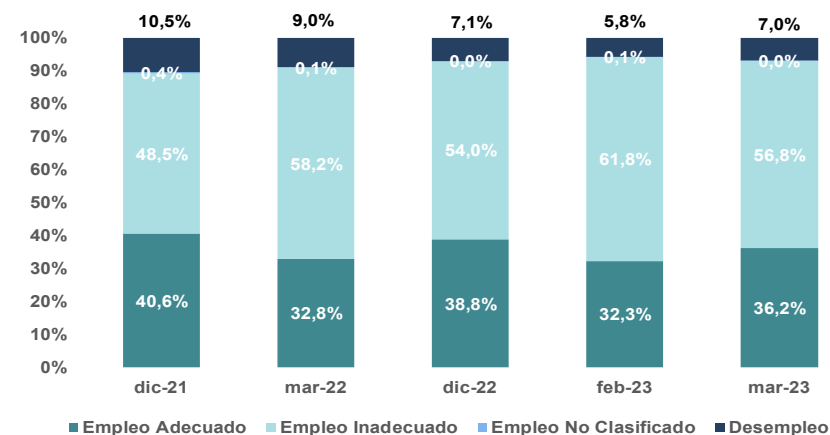

• EMPRESAS- número de empresas³

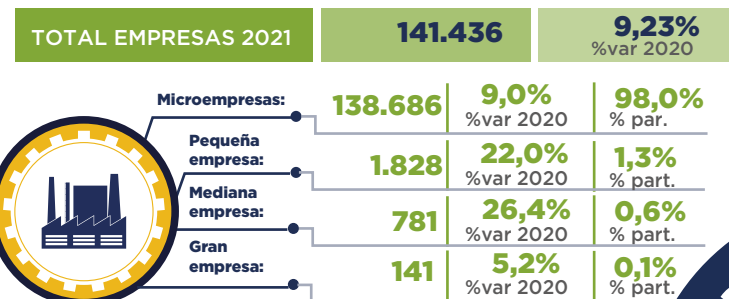



Comercio - febrero¹ / marzo² 2023

• VENTAS NETAS⁵ - %Variación

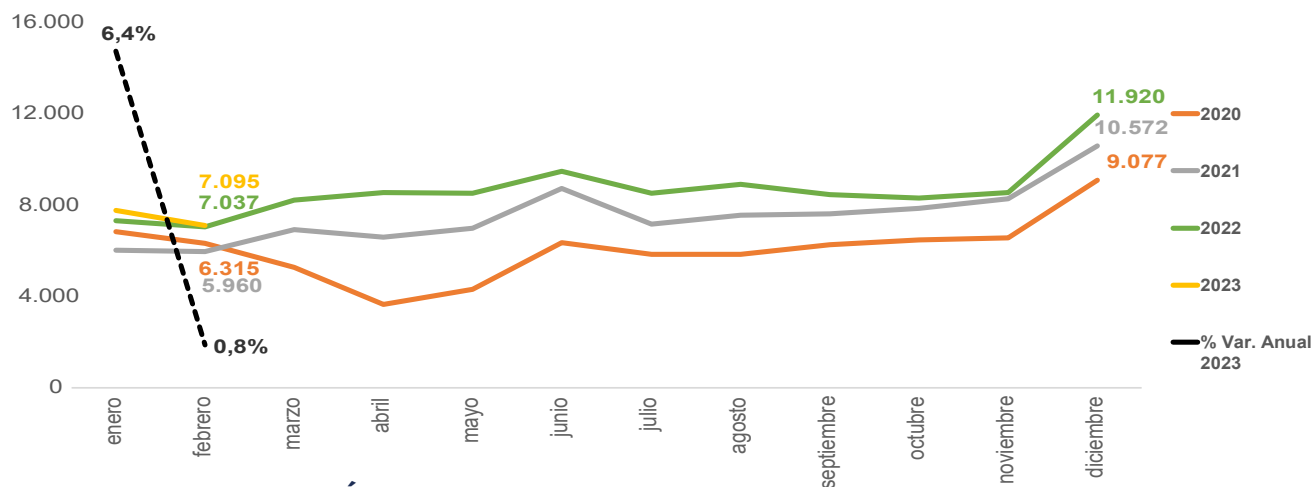

• RECAUDACIÓN BRUTA⁴



FUENTE: INEC

- Los datos de ventas se presenta con 2 meses de rezago, según los datos disponibles en el SRI a la fecha de publicación de este Boletín.
- Los datos de empleo se presentan a mes vencido de la fecha de publicación del Boletín, según los datos disponibles en el INEC.
- Información con corte a diciembre 2021. Se analiza el número de RUCs activos y abiertos que registran ventas en el formulario 104 SRI, y se consideran los establecimientos matriz como el primer establecimiento 001. Incluye RISE, otros y especiales como clase de contribuyente.
- Recaudación toma como base los datos publicados en "Recaudación por Actividad Económica" del SRI
- Fecha de consulta de cifras de Ventas: 10 de abril 2023

RESUMEN - USD Millones

	Resumen	ene-dic 2021	ene-dic 2022	%Var. Anual
	Ventas netas	90.101	103.723	15,1%

	Resumen	ene-feb 2022	ene-feb 2023	%Var. Anual
	Ventas netas	14.334	14.861	3,7%

• MERCADO LABORAL - % en relación a la PEA

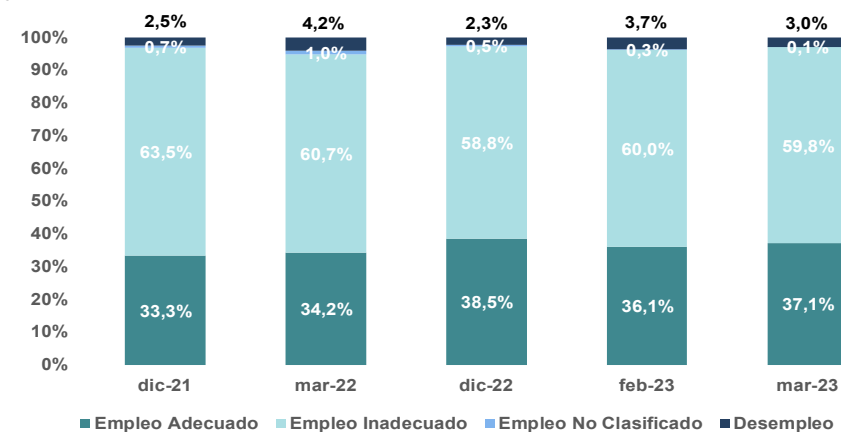

• EMPRESAS - número de empresas³

TOTAL EMPRESAS 2021	577.921	16,9%	%var 2020
Microempresas:	560.419	17,2%	97,0% % part.
Pequeña empresa:	10.125	5,7%	1,8% % part.
Mediana empresa:	5.571	12,8%	0,9% % part.
Gran empresa:	1.806	20,6%	0,3% % part.





Transporte y almacenamiento - febrero¹ / marzo² 2023

• VENTAS NETAS⁵ - %Variación

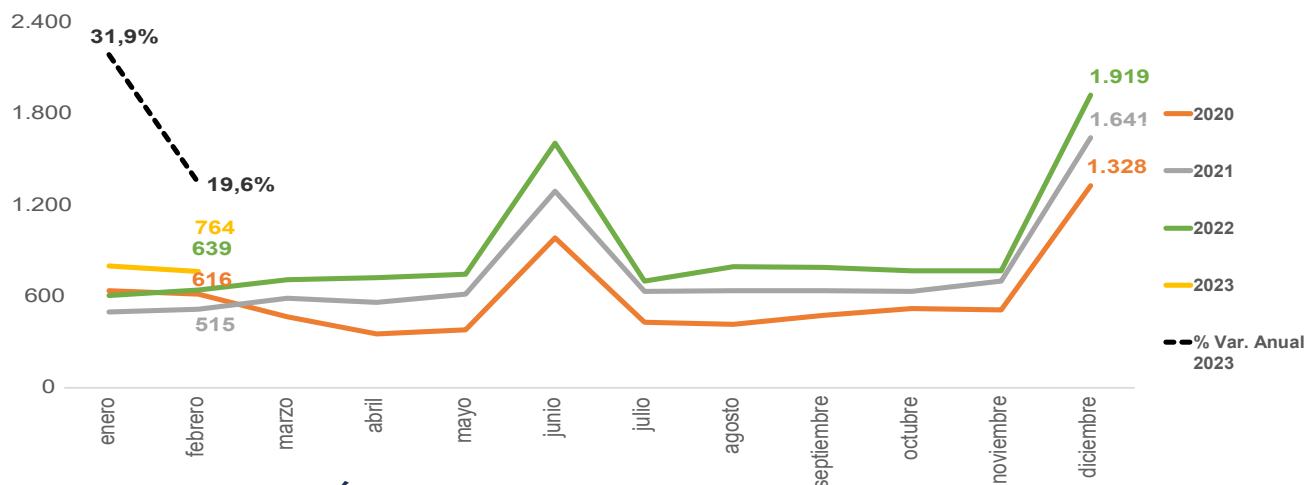

• RECAUDACIÓN BRUTA⁴



FUENTE: INEC

- Los datos de ventas se presenta con 2 meses de rezago, según los datos disponibles en el SRI a la fecha de publicación de este Boletín.
- Los datos de empleo se presentan a mes vencido de la fecha de publicación del Boletín, según los datos disponibles en el INEC.
- Información con corte a diciembre 2021. Se analiza el número de RUCs activos y abiertos que registran ventas en el formulario 104 SRI, y se consideran los establecimientos matriz como el primer establecimiento 001. Incluye RISE, otros y especiales como clase de contribuyente.
- Recaudación toma como base los datos publicados en "Recaudación por Actividad Económica" del SRI
- Fecha de consulta de cifras de Ventas: 10 de abril 2023

RESUMEN - USD Millones

	Resumen	ene-dic 2021	ene-dic 2022	%Var. Anual
	Ventas netas	8.938	10.754	20,3%

	Resumen	ene-feb 2022	ene-feb 2023	%Var. Anual
	Ventas netas	1.243	1.561	25,6%

• MERCADO LABORAL - % en relación a la PEA

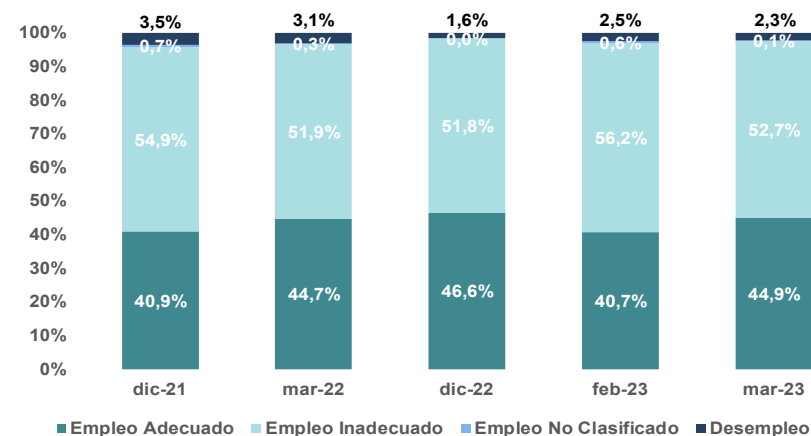

• EMPRESAS - número de empresas³

TOTAL EMPRESAS 2021	159.344	4,8%	%var 2020
Microempresas:	156.740	4,6%	98,4% % part.
Pequeña empresa:	1.710	16,2%	1,1% % part.
Mediana empresa:	705	13,3%	0,4% % part.
Gran empresa:	189	34,0%	0,1% % part.





Alojamiento y comidas - febrero¹ / marzo² 2023

• VENTAS NETAS⁵ - %Variación

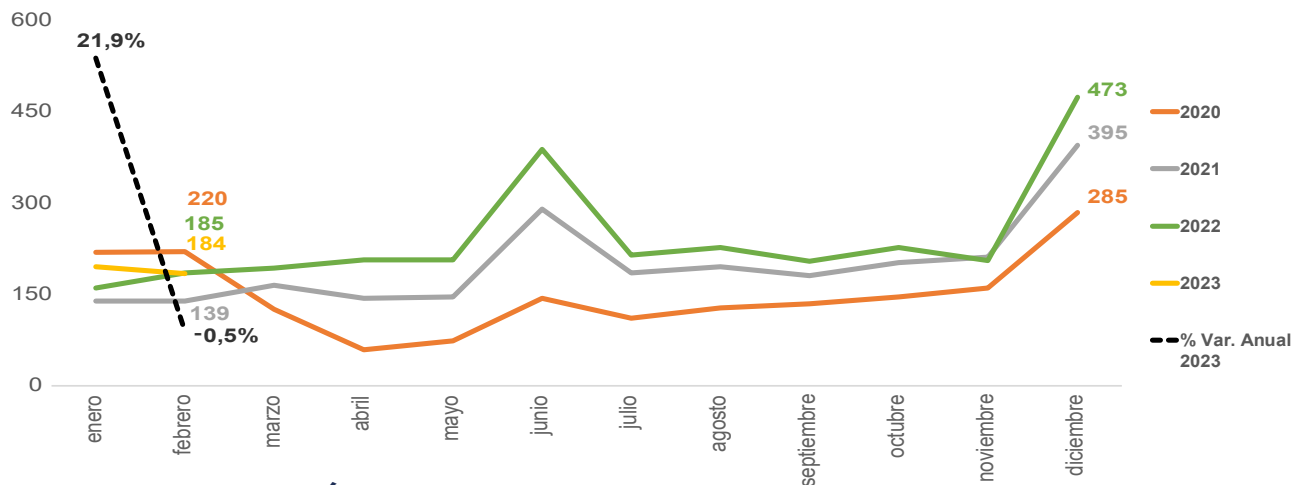

• RECAUDACIÓN BRUTA⁴



FUENTE: INEC

- Los datos de ventas se presenta con 2 meses de rezago, según los datos disponibles en el SRI a la fecha de publicación de este Boletín.
- Los datos de empleo se presentan a mes vencido de la fecha de publicación del Boletín, según los datos disponibles en el INEC.
- Información con corte a diciembre 2021. Se analiza el número de RUCs activos y abiertos que registran ventas en el formulario 104 SRI, y se consideran los establecimientos matriz como el primer establecimiento 001. Incluye RISE, otros y especiales como clase de contribuyente.
- Recaudación toma como base los datos publicados en "Recaudación por Actividad Económica" del SRI
- Fecha de consulta de cifras de Ventas: 10 de abril 2023

RESUMEN - USD Millones

	Resumen	ene-dic 2021	ene-dic 2022	%Var. Anual
	Ventas netas	2.389	2.888	20,9%

	Resumen	ene-feb 2022	ene-feb 2023	%Var. Anual
	Ventas netas	344	378	9,9%

• MERCADO LABORAL - % en relación a la PEA

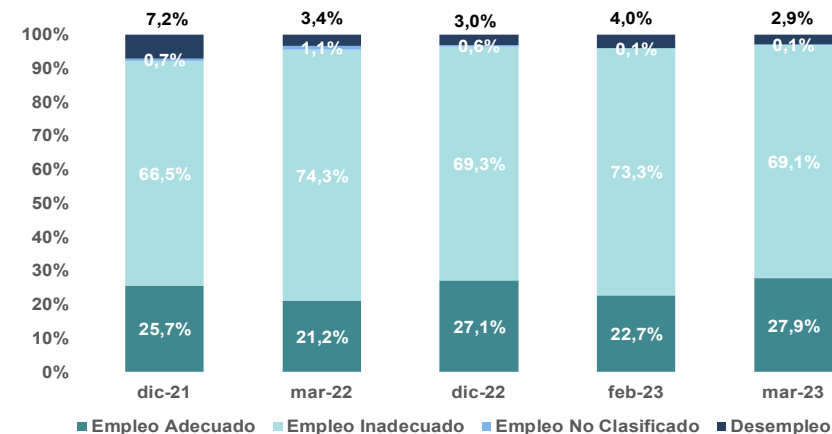

• EMPRESAS - número de empresas³

TOTAL EMPRESAS 2021	90.486	21,0%	%var 2020
Microempresas:	89.698	20,9%	99,1% % part.
Pequeña empresa:	580	30,6%	0,7% % part.
Mediana empresa:	180	66,7%	0,2% % part.
Gran empresa:	28	27,3%	0,0% % part.





Financieras y seguros - febrero¹ / marzo² 2023

• VENTAS NETAS⁵ - %Variación

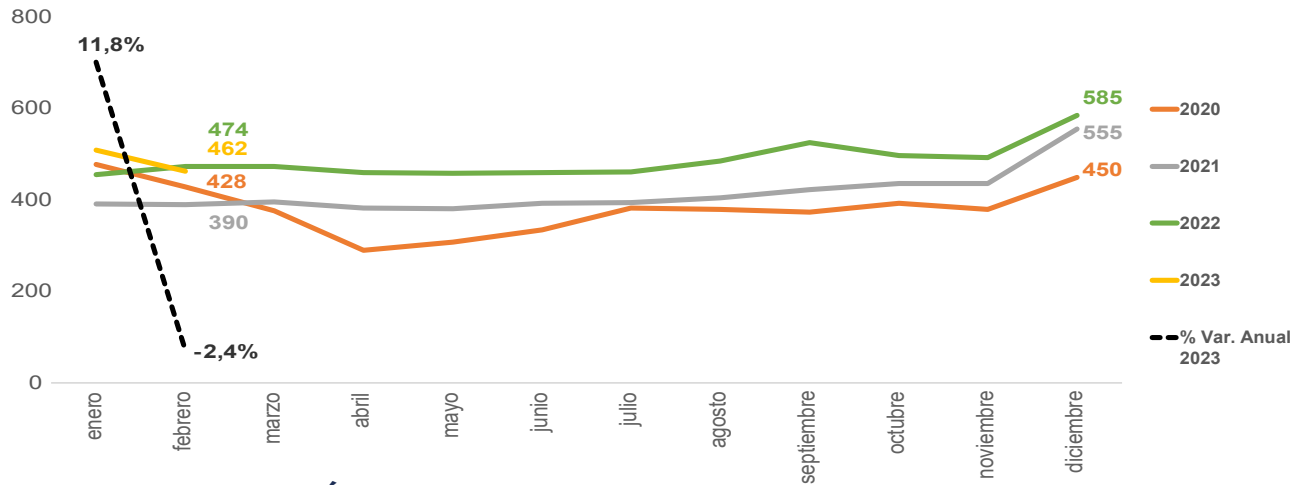

• RECAUDACIÓN BRUTA⁴



FUENTE: INEC

- Los datos de ventas se presenta con 2 meses de rezago, según los datos disponibles en el SRI a la fecha de publicación de este Boletín.
- Los datos de empleo se presentan a mes vencido de la fecha de publicación del Boletín, según los datos disponibles en el INEC.
- Información con corte a diciembre 2021. Se analiza el número de RUCs activos y abiertos que registran ventas en el formulario 104 SRI, y se consideran los establecimientos matriz como el primer establecimiento 001. Incluye RISE, otros y especiales como clase de contribuyente.
- Recaudación toma como base los datos publicados en "Recaudación por Actividad Económica" del SRI
- Fecha de consulta de cifras de Ventas: 10 de abril 2023

RESUMEN - USD Millones

	Resumen	ene-dic 2021	ene-dic 2022	%Var. Anual
	Ventas netas	4.984	5.830	17,0%

	Resumen	ene-feb 2022	ene-feb 2023	%Var. Anual
	Ventas netas	929	972	4,6%

• MERCADO LABORAL - % en relación a la PEA

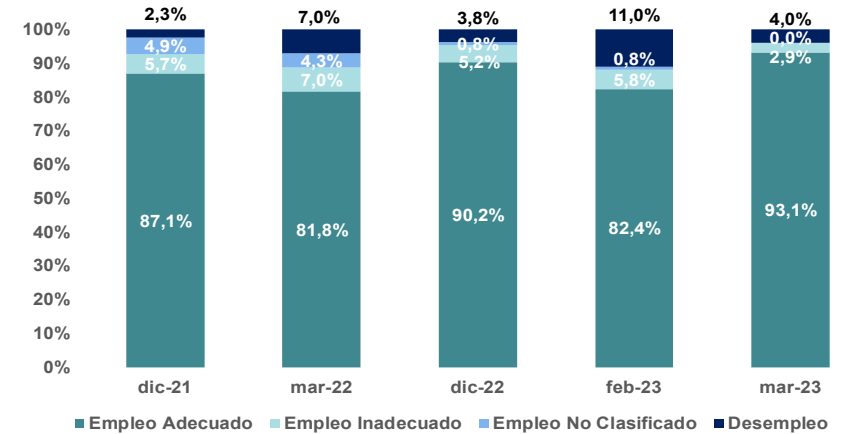

• EMPRESAS - número de empresas³

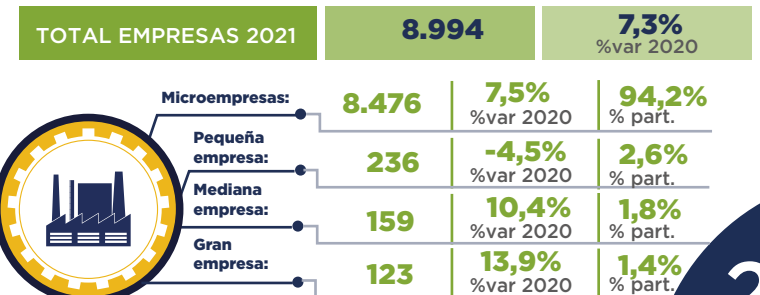



Actividades profesionales - febrero¹ / marzo² 2023

• VENTAS NETAS⁵ - %Variación

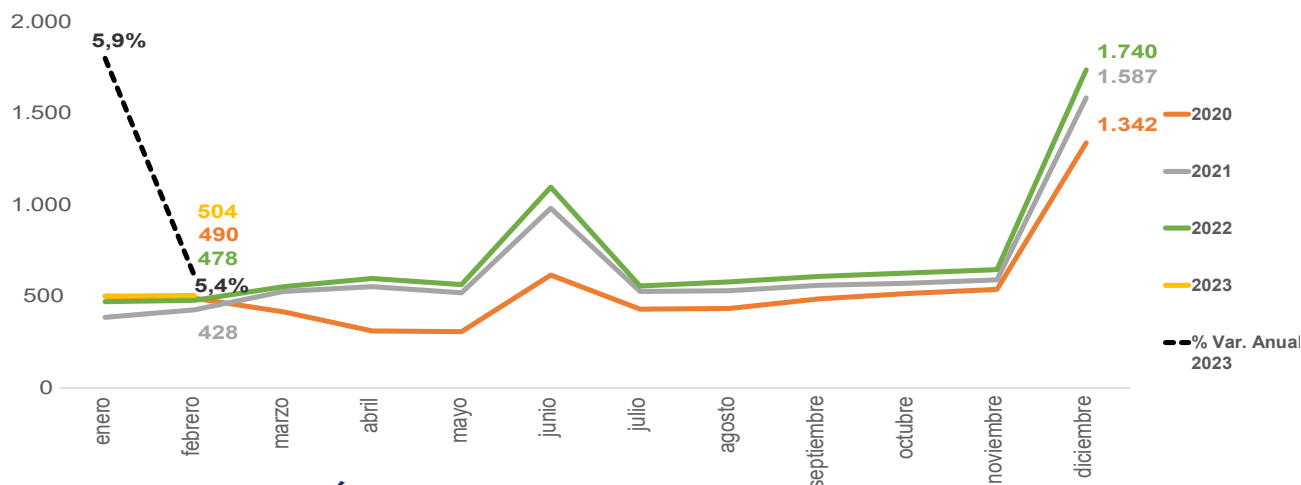

• RECAUDACIÓN BRUTA⁴



FUENTE: INEC

- Los datos de ventas se presenta con 2 meses de rezago, según los datos disponibles en el SRI a la fecha de publicación de este Boletín.
- Los datos de empleo se presentan a mes vencido de la fecha de publicación del Boletín, según los datos disponibles en el INEC.
- Información con corte a diciembre 2021. Se analiza el número de RUCs activos y abiertos que registran ventas en el formulario 104 SRI, y se consideran los establecimientos matriz como el primer establecimiento 001. Incluye RISE, otros y especiales como clase de contribuyente.
- Recaudación toma como base los datos publicados en "Recaudación por Actividad Económica" del SRI
- Fecha de consulta de cifras de Ventas: 10 de abril 2023

RESUMEN - USD Millones

	Resumen	ene-dic 2021	ene-dic 2022	%Var. Anual
	Ventas netas	7.768	8.526	9,8%

	Resumen	ene-feb 2022	ene-feb 2023	%Var. Anual
	Ventas netas	951	1.005	5,7%

• MERCADO LABORAL - % en relación a la PEA

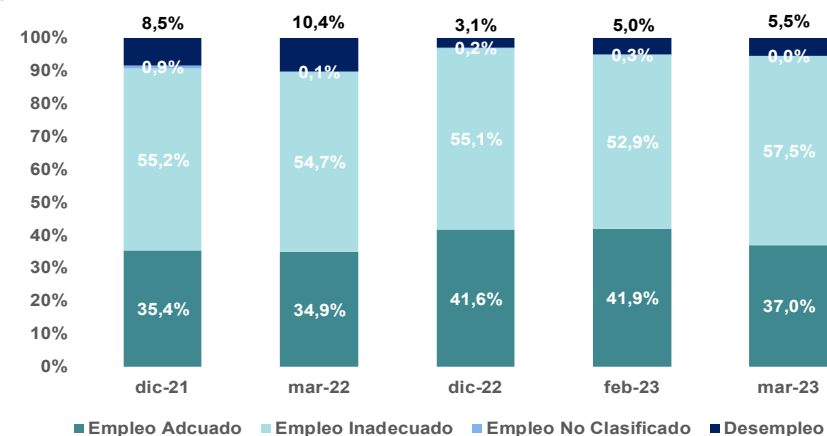

• EMPRESAS - número de empresas³

TOTAL EMPRESAS 2021	235.417	11,3%	%var 2020
Microempresas:	232.141	11,2%	98,6% part.
Pequeña empresa:	2.435	22,5%	1,0% part.
Mediana empresa:	711	20,5%	0,3% part.
Gran empresa:	130	8,3%	0,1% part.





Servicios y administración pública - febrero¹ / marzo² 2023

• VENTAS NETAS⁵ - %Variación

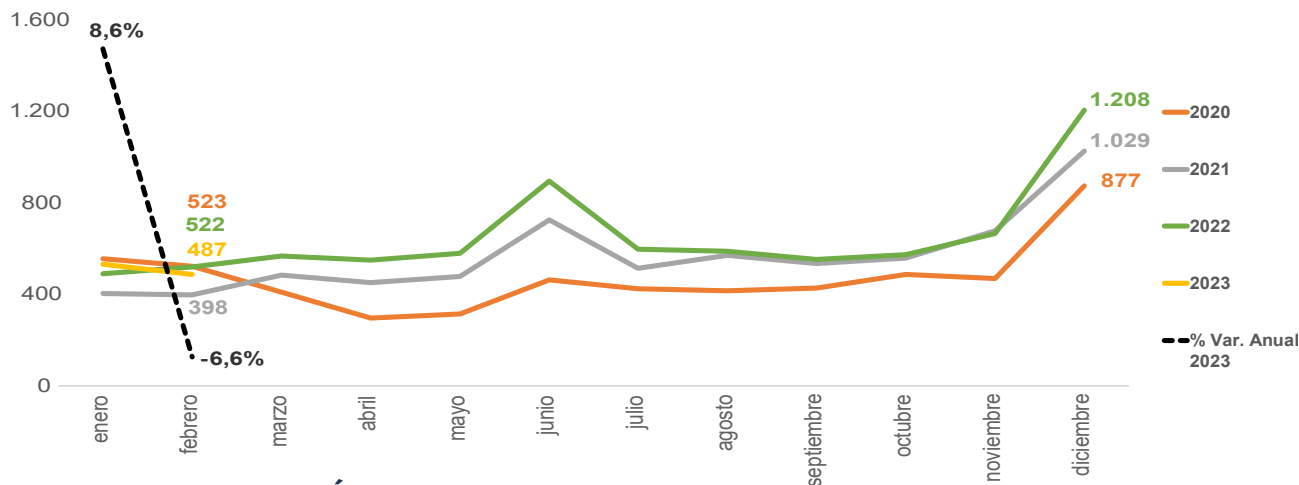

• RECAUDACIÓN BRUTA⁴

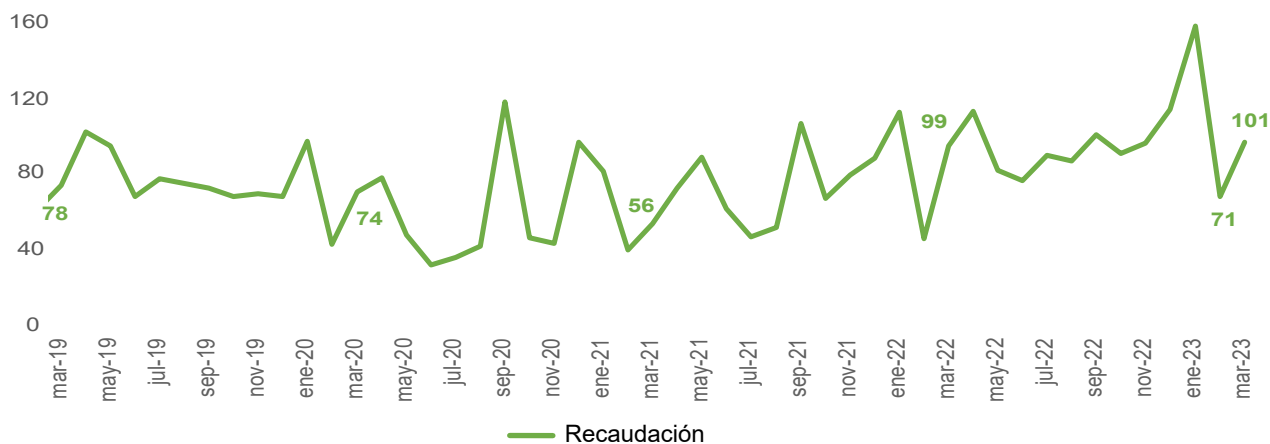

FUENTE: INEC

- Los datos de ventas se presenta con 2 meses de rezago, según los datos disponibles en el SRI a la fecha de publicación de este Boletín.
- Los datos de empleo se presentan a mes vencido de la fecha de publicación del Boletín, según los datos disponibles en el INEC.
- Información con corte a diciembre 2021. Se analiza el número de RUCs activos y abiertos que registran ventas en el formulario 104 SRI, y se consideran los establecimientos matriz como el primer establecimiento 001. Incluye RISE, otros y especiales como clase de contribuyente.
- Recaudación toma como base los datos publicados en "Recaudación por Actividad Económica" del SRI
- Fecha de consulta de cifras de Ventas: 10 de abril 2023

RESUMEN - USD Millones

	Resumen	ene-dic 2021	ene-dic 2022	%Var. Anual
	Ventas netas	6.830	7.794	14,1%

	Resumen	ene-feb 2022	ene-feb 2023	%Var. Anual
	Ventas netas	1.013	1.020	0,8%

• MERCADO LABORAL - % en relación a la PEA

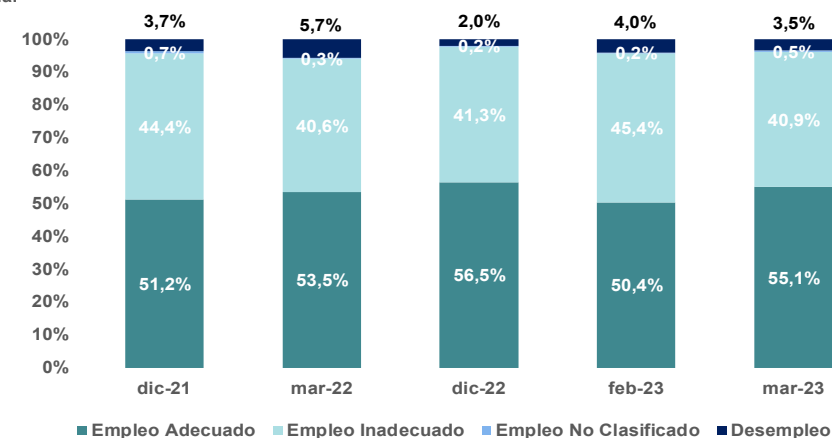

• EMPRESAS - número de empresas³

TOTAL EMPRESAS 2021	272.028	24,7%	%var 2020
Microempresas:	269.813	24,8%	99,2% % part.
Pequeña empresa:	1.417	14,5%	0,5% % part.
Mediana empresa:	629	11,7%	0,2% % part.
Gran empresa:	169	18,2%	0,1% % part.





Enseñanza - febrero¹ / marzo² 2023

• VENTAS NETAS⁵ - %Variación



• RECAUDACIÓN BRUTA⁴



FUENTE: INEC

1. Los datos de ventas se presenta con 2 meses de rezago, según los datos disponibles en el SRI a la fecha de publicación de este Boletín.
 2. Los datos de empleo se presentan a mes vencido de la fecha de publicación del Boletín, según los datos disponibles en el INEC.
 3. Información con corte a diciembre 2021. Se analiza el número de RUCs activos y abiertos que registran ventas en el formulario 104 SRI, y se consideran los establecimientos matriz como el primer establecimiento 001. Incluye RISE, otros y especiales como clase de contribuyente.
 4. Recaudación toma como base los datos publicados en "Recaudación por Actividad Económica" del SRI
 5. Fecha de consulta de cifras de Ventas: 10 de abril 2023

RESUMEN - USD Millones

	Resumen	ene-dic 2021	ene-dic 2022	%Var. Anual
	Ventas netas	2.245	2.470	10,0%

	Resumen	ene-feb 2022	ene-feb 2023	%Var. Anual
	Ventas netas	298	324	8,6%

• MERCADO LABORAL - % en relación a la PEA

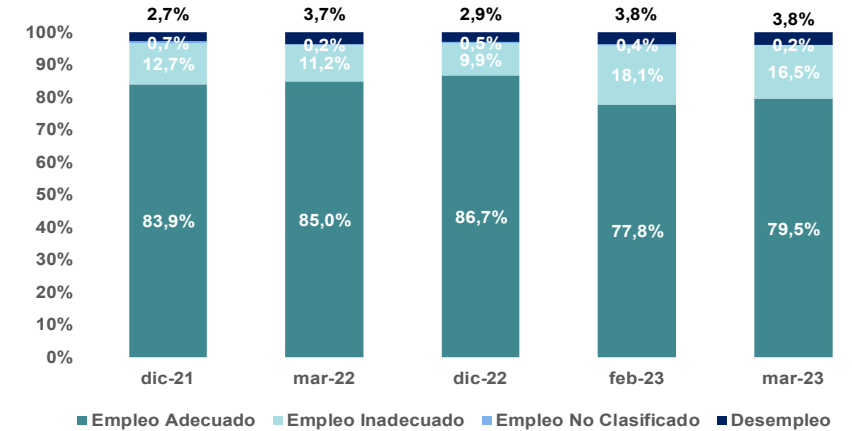

• EMPRESAS - número de empresas³

TOTAL EMPRESAS 2021	45.966	14,8% %var 2020
---------------------	--------	--------------------

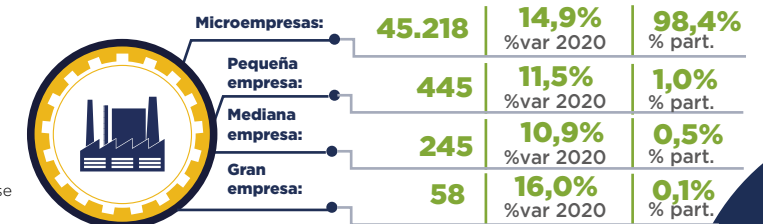



Salud - febrero¹ / marzo² 2023

• VENTAS NETAS⁵ - %Variación

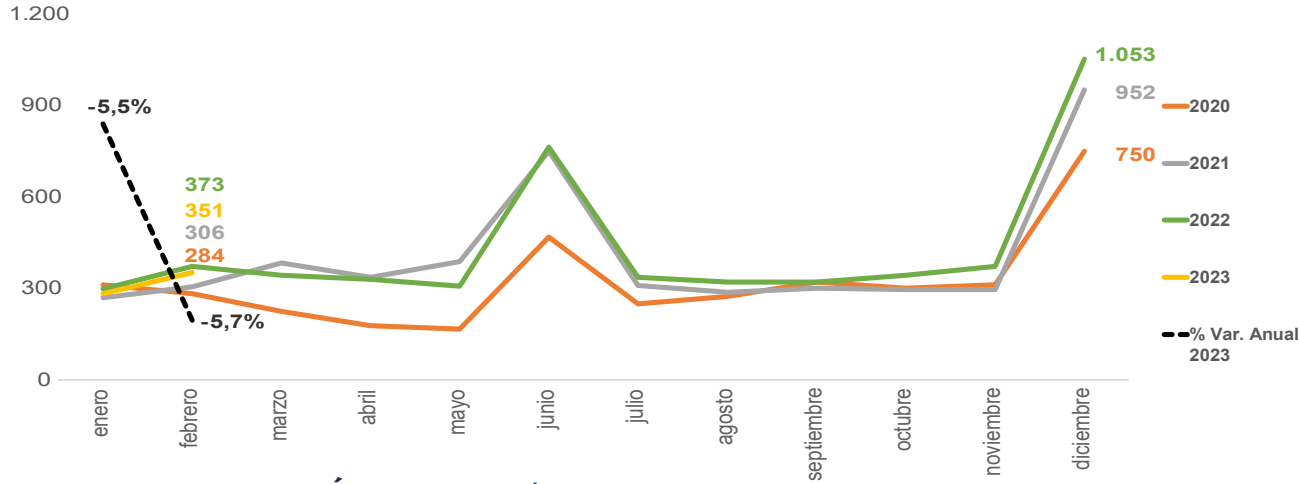

• RECAUDACIÓN BRUTA⁴



FUENTE: INEC

- Los datos de ventas se presenta con 2 meses de rezago, según los datos disponibles en el SRI a la fecha de publicación de este Boletín.
- Los datos de empleo se presentan a mes vencido de la fecha de publicación del Boletín, según los datos disponibles en el INEC.
- Información con corte a diciembre 2021. Se analiza el número de RUCs activos y abiertos que registran ventas en el formulario 104 SRI, y se consideran los establecimientos matriz como el primer establecimiento 001. Incluye RISE, otros y especiales como clase de contribuyente.
- Recaudación toma como base los datos publicados en "Recaudación por Actividad Económica" del SRI
- Fecha de consulta de cifras de Ventas: 10 de abril 2023

RESUMEN - USD Millones

	Resumen	ene-dic 2021	ene-dic 2022	%Var. Anual
💰	Ventas netas	4.879	5.167	5,9%

	Resumen	ene-feb 2022	ene-feb 2023	%Var. Anual
💰	Ventas netas	672	634	-5,6%

• MERCADO LABORAL - % en relación a la PEA

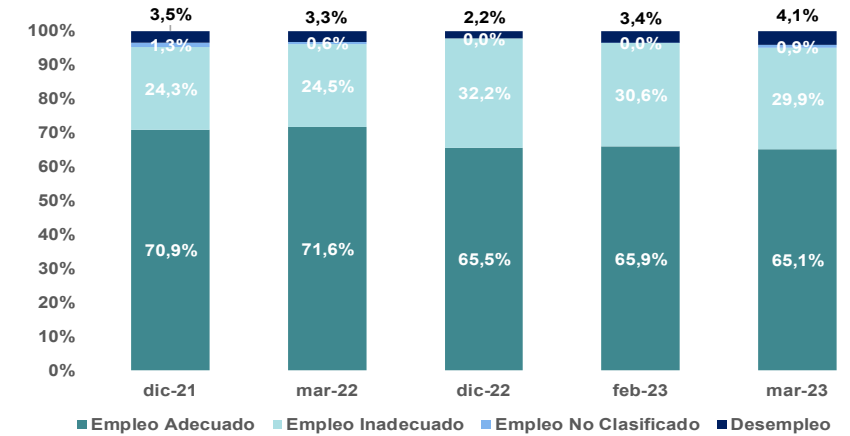

• EMPRESAS - número de empresas³

TOTAL EMPRESAS 2021	65.471	13,2% %var 2020
Microempresas:	64.348	13,1% %var 2020
Pequeña empresa:	687	23,6% %var 2020
Mediana empresa:	315	18,9% %var 2020
Gran empresa:	121	17,5% %var 2020

	% part.
Microempresas:	98,3%
Pequeña empresa:	1,0%
Mediana empresa:	0,5%
Gran empresa:	0,2%





Arte y entretenimiento - febrero¹ / marzo² 2023

• VENTAS NETAS⁵ - %Variación

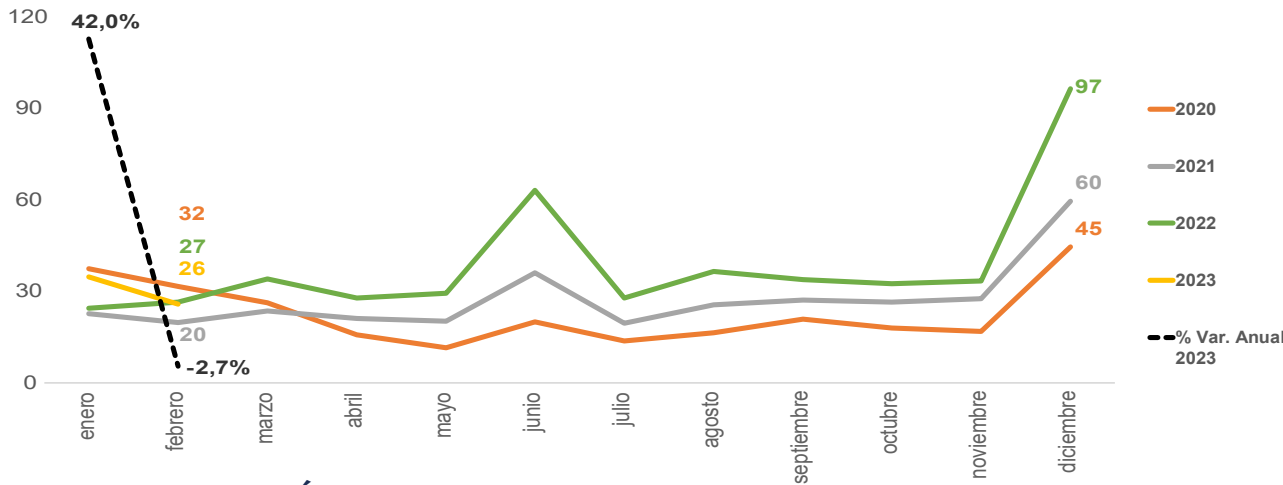

• RECAUDACIÓN BRUTA⁴

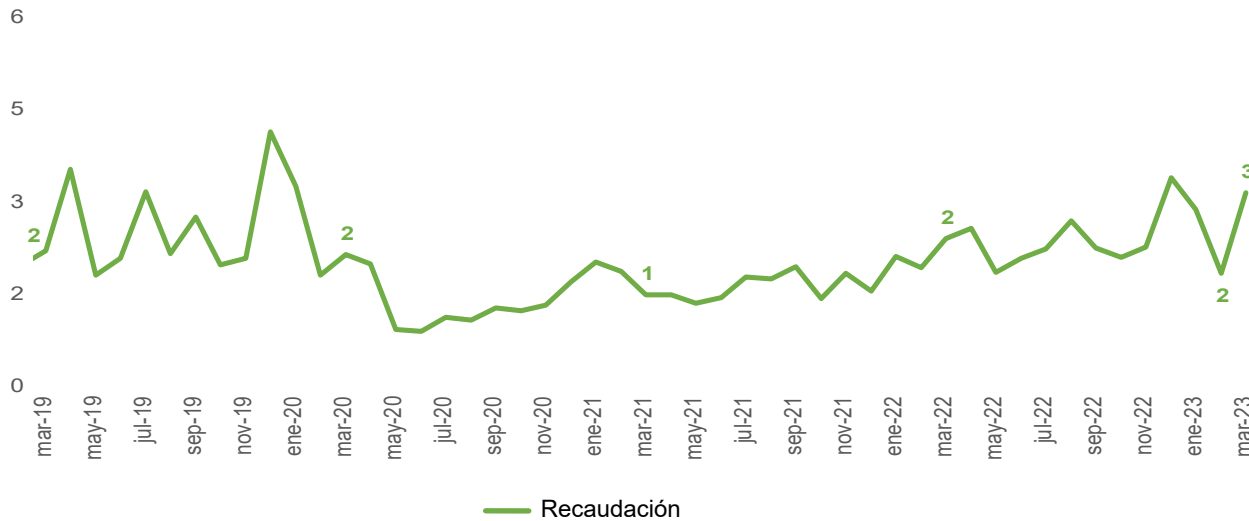

FUENTE: INEC

- Los datos de ventas se presenta con 2 meses de rezago, según los datos disponibles en el SRI a la fecha de publicación de este Boletín.
- Los datos de empleo se presentan a mes vencido de la fecha de publicación del Boletín, según los datos disponibles en el INEC.
- Información con corte a diciembre 2021. Se analiza el número de RUCs activos y abiertos que registran ventas en el formulario 104 SRI, y se consideran los establecimientos matriz como el primer establecimiento 001. Incluye RISE, otros y especiales como clase de contribuyente.
- Recaudación toma como base los datos publicados en "Recaudación por Actividad Económica" del SRI
- Fecha de consulta de cifras de Ventas: 10 de abril 2023

RESUMEN - USD Millones

	Resumen	ene-dic 2021	ene-dic 2022	%Var. Anual
	Ventas netas	330	466	41,3%

	Resumen	ene-feb 2022	ene-feb 2023	%Var. Anual
	Ventas netas	51	61	18,7%

• MERCADO LABORAL- % en relación a la PEA

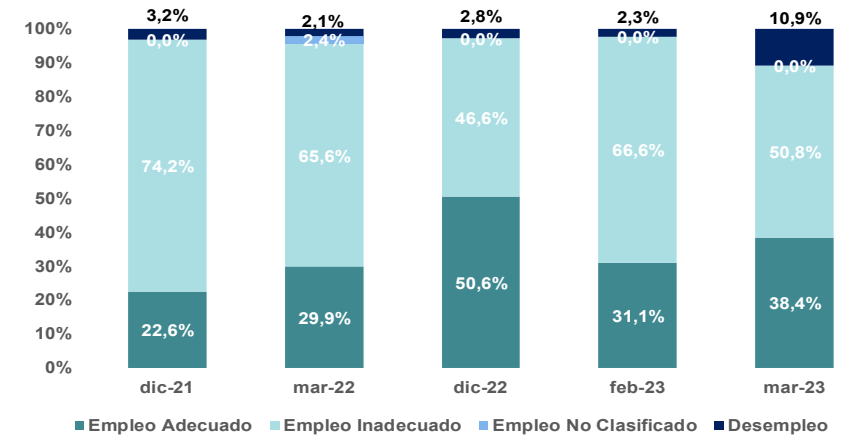

• EMPRESAS - número de empresas³

TOTAL EMPRESAS 2021	20.784	14,9%	%var 2020
Microempresas:	20.664	14,8%	99,4% part.
Pequeña empresa:	74	39,6%	0,4% part.
Mediana empresa:	36	12,5%	0,2% part.
Gran empresa:	10	25,0%	0,0% part.





www.produccion.gob.ec

Ministerio de Producción,
Comercio Exterior, Inversiones y Pesca



Juntos
lo logramos