

Boletín de cifras del **SECTOR PRODUCTIVO**

JUNIO 2023



Informe Mensual



- **MINISTRO DE PRODUCCIÓN, COMERCIO EXTERIO, INVERSIONES Y PESCA**

Julio José Prado Lucio-Paredes

- **Viceministro de Producción e Industrias**

Alfonso Abdo

- **Director de Estudios Económicos y Comerciales**

Carlos Velasco Lima

- **Equipo Técnico de la Dirección de Estudios Económicos y Comerciales**

Elena Bayas

Christopher Iza

Magda Robayo

Diana Yáñez Loza

Publicado el 23 de junio de 2023

Fuentes:

Banco Central del Ecuador (BCE)

Banco Mundial (BM)

Fondo Monetario Internacional (FMI)

Servicio de Rentas Internas (SRI)

Instituto Nacional de Estadísticas y Censos (INEC)

Comisión Económica para América Latina y el Caribe (CEPAL)

La información presentada corresponde a las últimas cifras reportadas por cada una de las fuentes de información utilizadas al momento de publicación del Boletín.

Año 2, Sexta Edición, 2023.

© Ministerio de Producción, Comercio Exterior, Inversiones y Pesca 2022.

Av. Amazonas entre Unión Nacional de Periodista y Alfonso Pereira. Edificio Plataforma Gubernamental Norte, Piso 9. Bloque Amarillo.

Quito, Ecuador

www.produccion.gob.ec

La reproducción parcial o total de esta publicación, en cualquier forma y por cualquier medio mecánico o electrónico, está permitida siempre y cuando sea autorizada por los editores y se cite correctamente la fuente.

DISTRIBUCIÓN GRATUITA - PROHIBIDA SU VENTA

Índice



| | | |
|---|----------------------------|----|
| ● | Resumen ejecutivo | 01 |
| ● | Datos Macroeconómicos | 03 |
| ● | Datos Empleo | 08 |
| ● | Datos Ventas y Recaudación | 12 |
| ● | Datos por sectores | 19 |

Resumen ejecutivo

Junio 2023



PIB real

IV Trim. 2022:
18.252
USD millones

T-4: **4,3%**
T-1: **2,3%**



PREVISIONES PIB - FMI¹

2021: **4,2%**
2022: **3,0%**
2023: **2,9%**
2024: **2,8%**



EMPLEO² May 2023

Empleo bruto³:
61,4%
Empleo adecuado:
3,0 M* - 36,4%
Desempleo:
265 mil - 3,2%



PRECIOS May 2023

IPC
0,1%
var. mensual
2,0%
var. anual
0,5%
var. acumulada



EMPRESAS 2021

Micro empresas:
1.9 millones - 98% part.
Pequeñas:
25 mil - 1,2% part.
Medianas
12 mil - 0,6% part.
Grandes
4 mil - 0,2% part.



VENTAS Abr 2023

17.083
USD millones
-7,1%
var. mensual
-5,1%
var. anual



RECAUDACIÓN May 2023

IR:
USD 439 millones
5,7% var. anual
IVA Total:
USD 697 millones
5,2% var. anual
ISD:
USD 81 millones
-18,2% var. anual

IPP
0,7%
var. mensual
2,0%
var. anual
0,3%
var. acumulada

1. Fondo Monetario Internacional

2. Número de personas y tasas en relación a la PEA

3. Empleo bruto: Población ocupada/ Población en edad de trabajar (PET)

*M: millones



DATOS MACROECONÓMICOS

Junio 2023



Desempeño de la economía ecuatoriana - IV Trimestre 2022

• CRECIMIENTO DEL PIB - % Variación

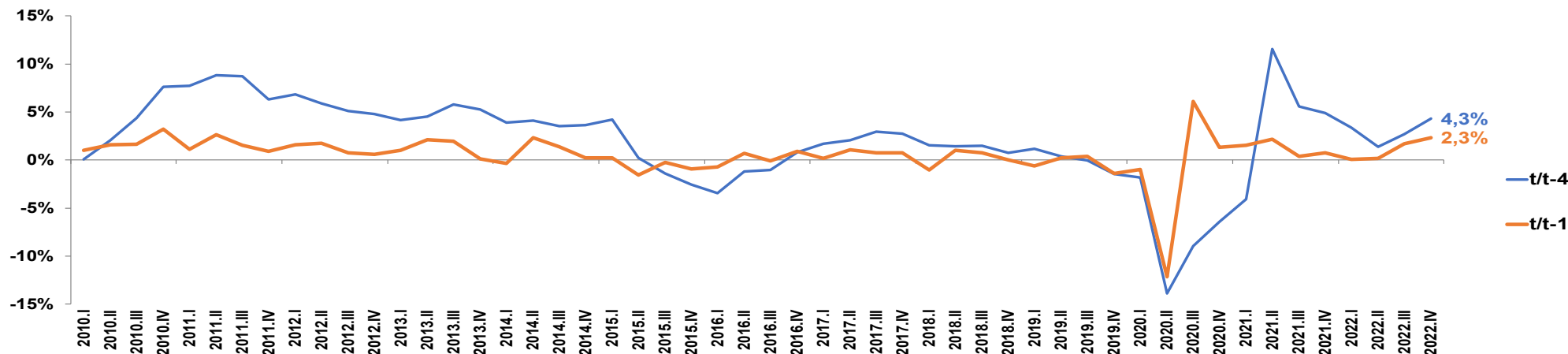

• COMPONENTES PIB REAL % variación IVTrim 2022

• PIB REAL POR ACTIVIDAD ECONÓMICA % variación IVTrim 2022

| Oferta Utilización Bienes y Servicios real | Participación IVT 2022 | t/t-4 | t/t-1 |
|--------------------------------------------|------------------------|-------|-------|
| Gasto de Consumo final Hogares | 66% | 3,8% | 2,5% |
| Exportaciones de bienes y servicios (FOB) | 28% | 6,2% | 1,1% |
| FBKF | 20% | 2,5% | -1,3% |
| Gasto de Consumo final Gobierno General | 16% | 7,6% | 9,8% |
| Importaciones de bienes y servicios (FOB) | -30% | -3,0% | -1,1% |

| Actividad Económica | Participación IVT 2022 | t/t-4 | t/t-1 |
|-----------------------------|------------------------|-------|-------|
| Manufactura | 11% | -0,7% | -0,7% |
| Comercio | 11% | 1,4% | 0,2% |
| Enseñanza y Salud | 10% | 12,6% | 14,9% |
| Petróleo y Minería | 8% | 16,4% | 0,1% |
| Agricultura | 7% | -2,7% | 3,5% |
| Transporte y Almacenamiento | 7% | 2,1% | 0,1% |
| Otros | 45% | 4,3% | 1,9% |

FUENTE: BCE, FMI, CEPAL, BM

1. Otros incluye: Acuicultura y pesca de camarón, siendo este sector el que más ha crecido durante t-4 alcanzando un 28,5%. Pesca (excepto camarón), Refinación de Petróleo, Suministro de electricidad y agua, Construcción, Alojamiento y servicios de comida, Correo y Comunicaciones, Actividades de servicios financieros, Actividades profesionales, técnicas y administrativas, Administración pública, defensa; planes de seguridad social obligatoria, Servicio doméstico, Otros Servicios, Otros elementos del PIB.



Desempeño de la economía ecuatoriana

• PROYECCIÓN DE CRECIMIENTO PARA ECUADOR % Variación Anual

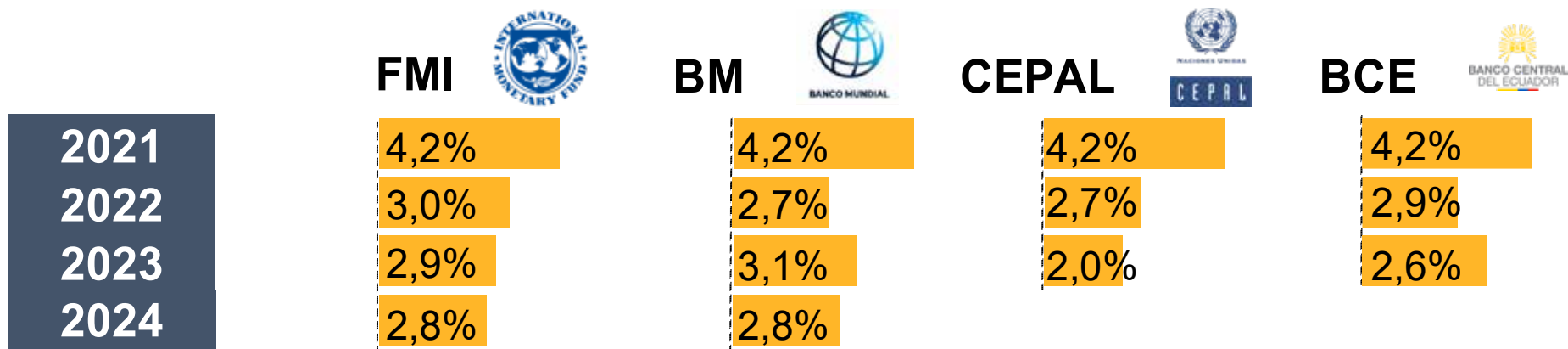

• PROYECCIONES DE CRECIMIENTO¹ % Variación Anual Principales Economías

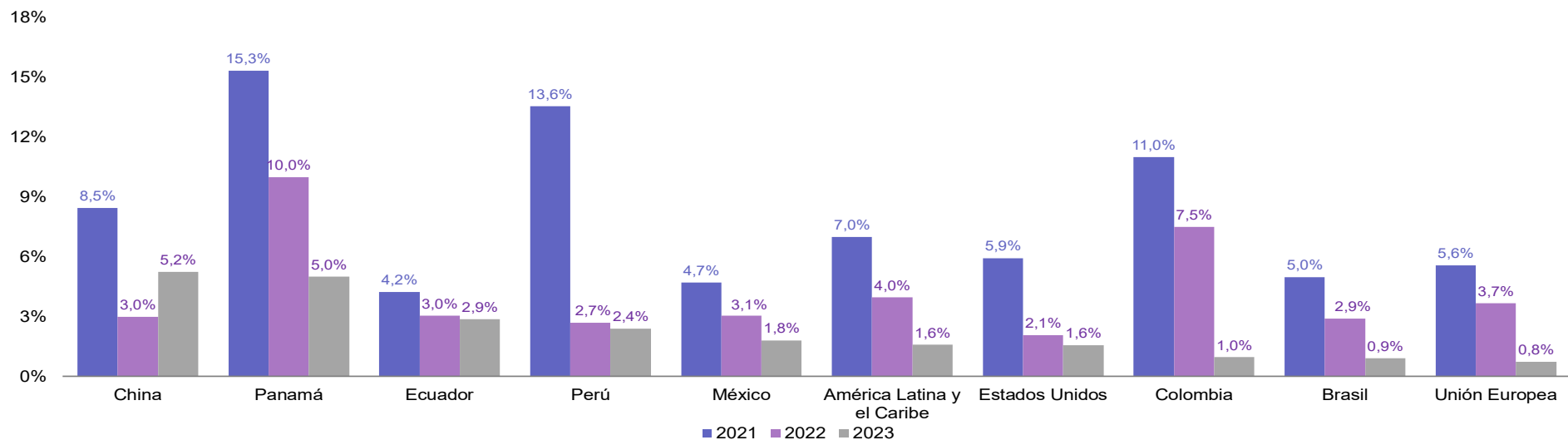

FUENTE: BCE, FMI, CEPAL, BM

1. Fuente: World Economic Outlook FMI - febrero 2023.
Al 2020 el FMI reportó una contracción del PIB de LATAM del -7%



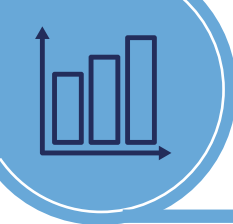

Indicadores Líderes¹

• INDICADORES LÍDERES DE DESEMPEÑO DE LA ECONOMÍA²

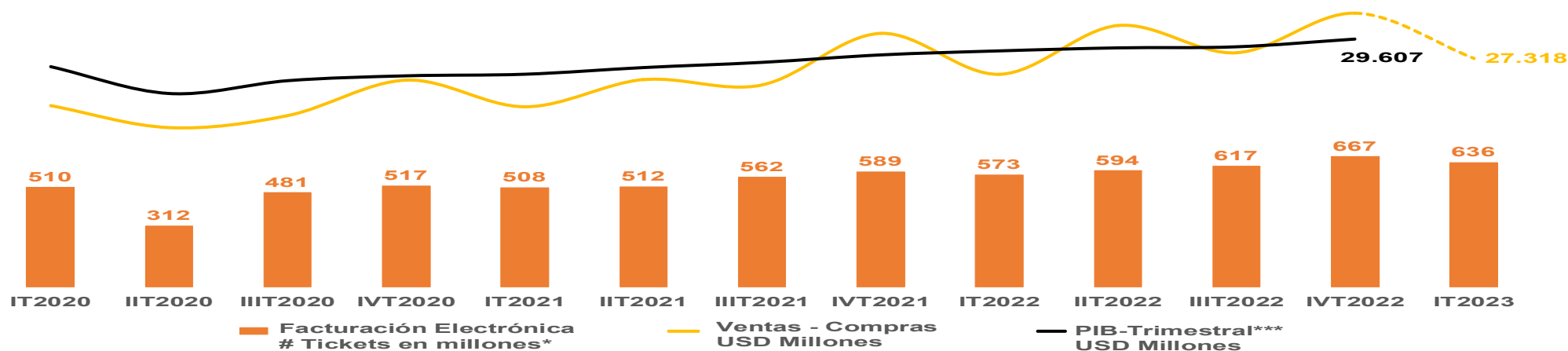

• INDICADORES LÍDERES PREVISIÓN PIB NOMINAL³

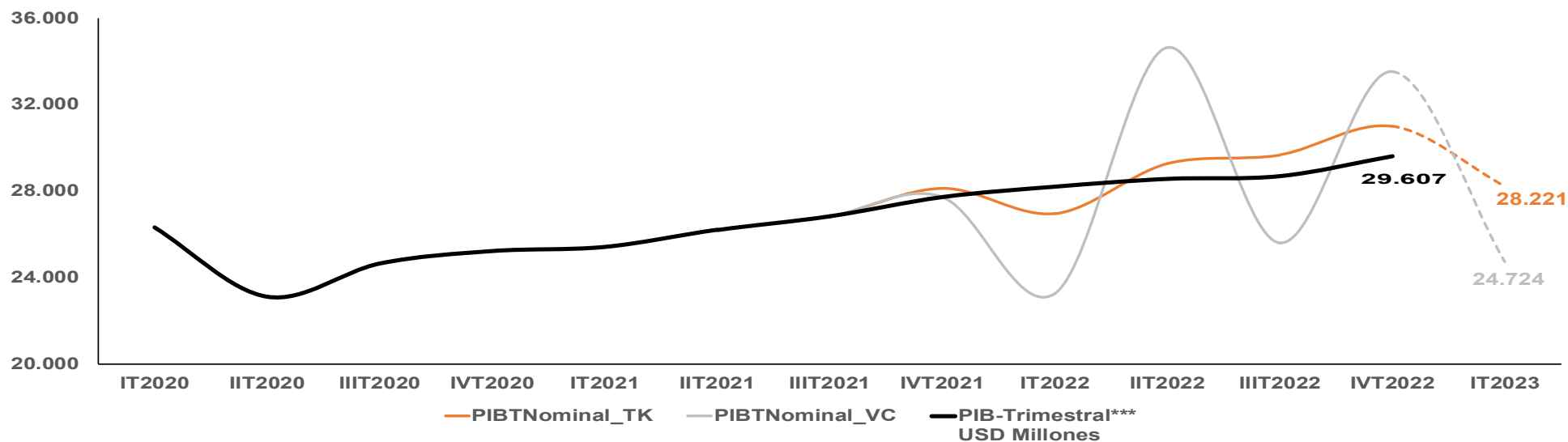

FUENTE: SRI, BCE

1. Valores en USD millones

2. Se presentan las cifras reales del PIB nominal reportadas hasta el IV trimestre 2022. En el caso de Facturación Electrónica y Ventas-Compras, hasta el I trimestre 2023.

3. Metodología desarrollada por PNUD. Representa la proyección trimestral de cómo evolucionaría la economía ecuatoriana (PIB nominal) en función a la tasa de crecimiento de las variables:

* PIBTNominal_TK: valor de los tickets de facturación electrónica (Variación trimestral de -5% en el I trimestre 2023)

* PIBTNominal_VC: ventas - compras (Variación trimestral de -16% en el I trimestre 2023)





Índices de precios - mayo 2023

• IPC¹ Vs. IPP² — % Variación anual

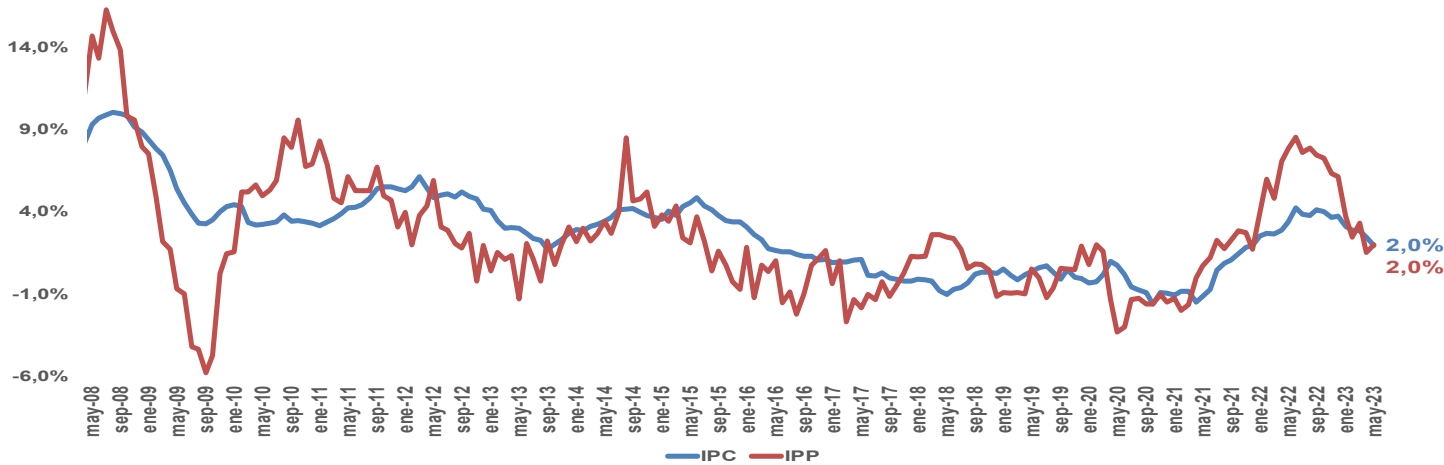

• COMPARACIÓN INFLACIÓN PAISES⁴ — % Var. Anual

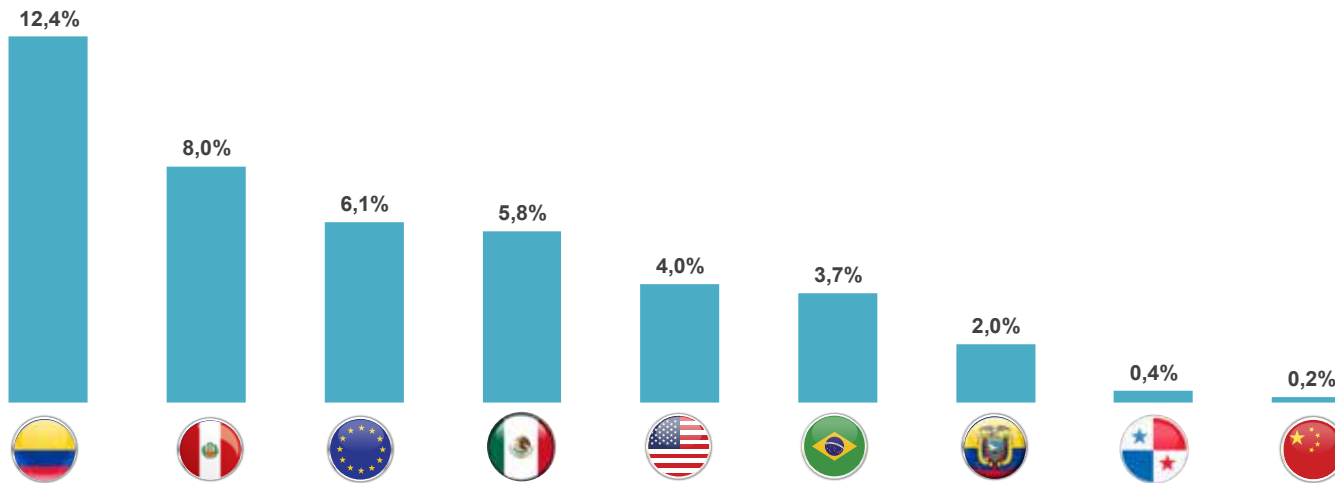

FUENTE: INEC

1. IPC: Índice de Precios al Consumidor

2. IPP: Índice de Precios al Productor

3. El IPP-DN se muestra por clasificación nacional de actividades económicas - CIU (Rev. 4.0) según la canasta de actividades y bienes incorporados

4. FUENTE: Expansión / Datosmacro.com



IPC

Variación mensual

0,1%

Variación acumulada

0,5%



IPP

Variación mensual

0,7%

Variación acumulada

0,3%

• IPP- DISPONIBILIDAD NACIONAL³
% Variación anual

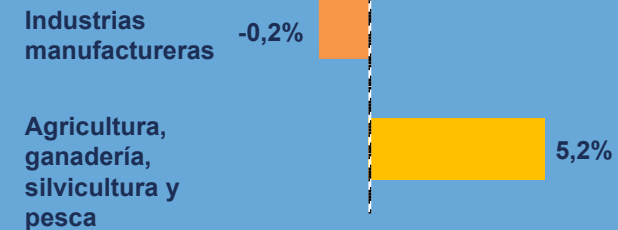

El IPP-DN investiga las secciones de:
Agricultura, Ganadería, Silvicultura y Pesca (A)
Industrias Manufactureras (C)



Índices de precios - mayo 2023

• DIVISIONES DE CONSUMO IPC - % variación anual

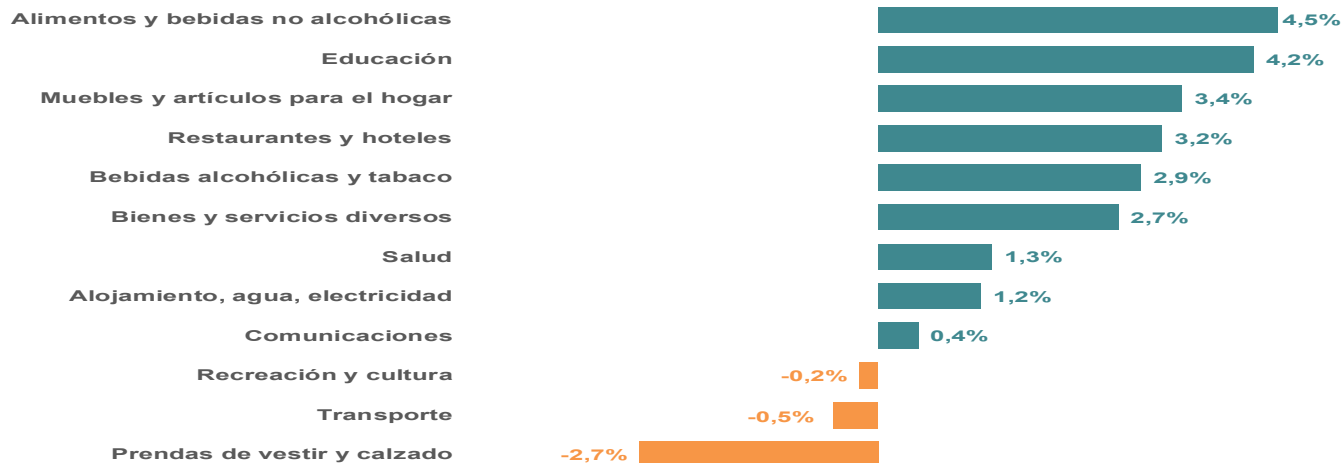

• BIENES TRANSABLES¹ Y NO TRANSABLES IPC²—% Variación anual

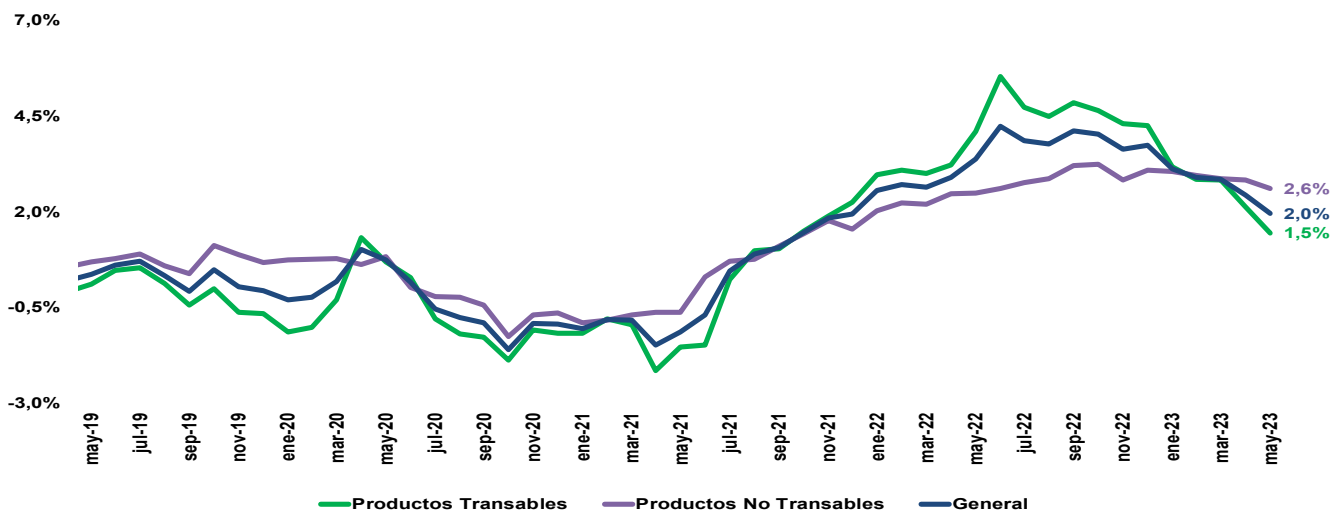

FUENTE: INEC

1. Los bienes transables son aquellos con los cuáles se puede comerciar o hacer intercambios a nivel nacional e internacional. Por ejemplo: libros, zapatos, etc.
2. Los bienes no transables solo pueden consumirse en la economía en la que se producen; ya sea por costos de transporte o por barreras a la entrada y salida de éstos. Por ejemplo, impuestos (aranceles), viviendas, algunos tipos de servicios, etc.
3. Desde julio de 2000 se calcula el ingreso familiar de un hogar de cuatro miembros con 1,60 perceptores de la Remuneración Básica Unificada.



INGRESO FAMILIAR³
MENSUAL (USD)
USD 840,0



COSTO
CANASTA
VITAL
USD 538,6

Excedente

USD 301,4

Excedente /
Canasta
vital

56,0%



COSTO
CANASTA
BÁSICA
USD 766,7

Excedente

USD 73,3

Excedente /
Canasta
básica

9,6%



DATOS Empleo

Junio 2023



Ministerio de Producción
Comercio Exterior,
Inversiones y Pesca

**Gobierno
del Ecuador**



Mercado laboral - mayo 2023

• EVOLUCIÓN EMPLEO BRUTO¹ Y DESEMPLEO A NIVEL NACIONAL

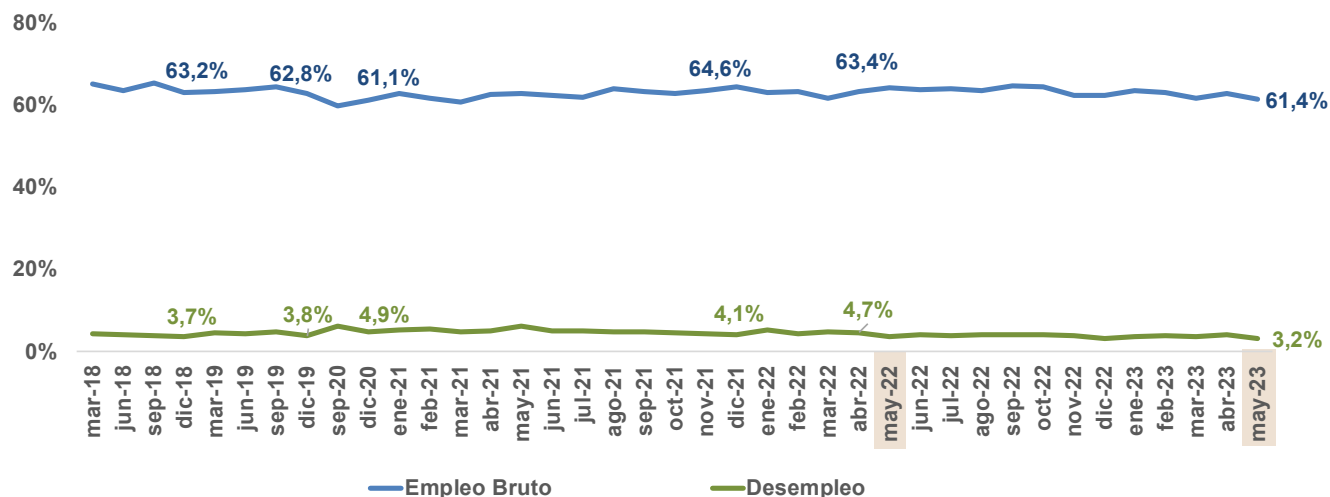

• CLASIFICACIÓN DEL MERCADO LABORAL NACIONAL - % de participación de la PEA

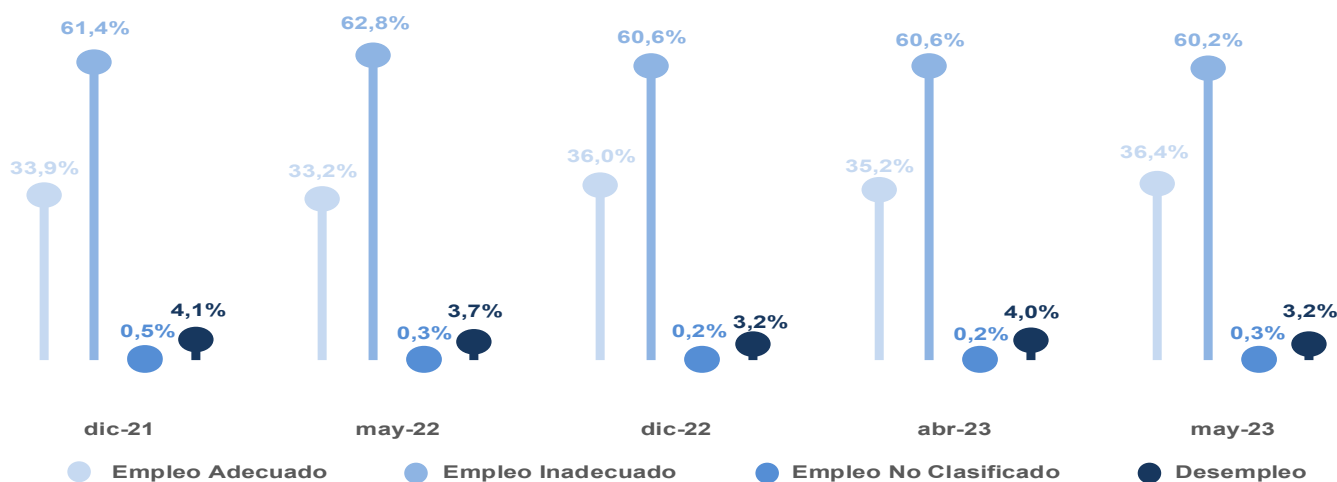

FUENTE: INEC

1. Empleo bruto: Población ocupada/ Población en edad de trabajar (PET)
 2. Empleo inadecuado: Subempleo + otro empleo inadecuado + empleo no remunerado

| | | |
|--|---------------------------------------|---------|
| | Población en edad de trabajar (PET) | 13,0 M* |
| | Población económicamente activa (PEA) | 8,3 M |
| | PEA Hombres | 4,9 M |
| | PEA Mujeres | 3,4 M |

- 36** personas de cada **100** tienen empleo adecuado
- 60** personas de cada **100** tienen empleo inadecuado²
- 1** persona de cada **100** se encuentran en empleo no clasificado
- 3** personas de cada **100** se encuentran en el desempleo

*M: Millones



Mercado laboral - mayo 2023

• CLASIFICACIÓN DEL MERCADO LABORAL URBANO- % de part. de la PEA urbana

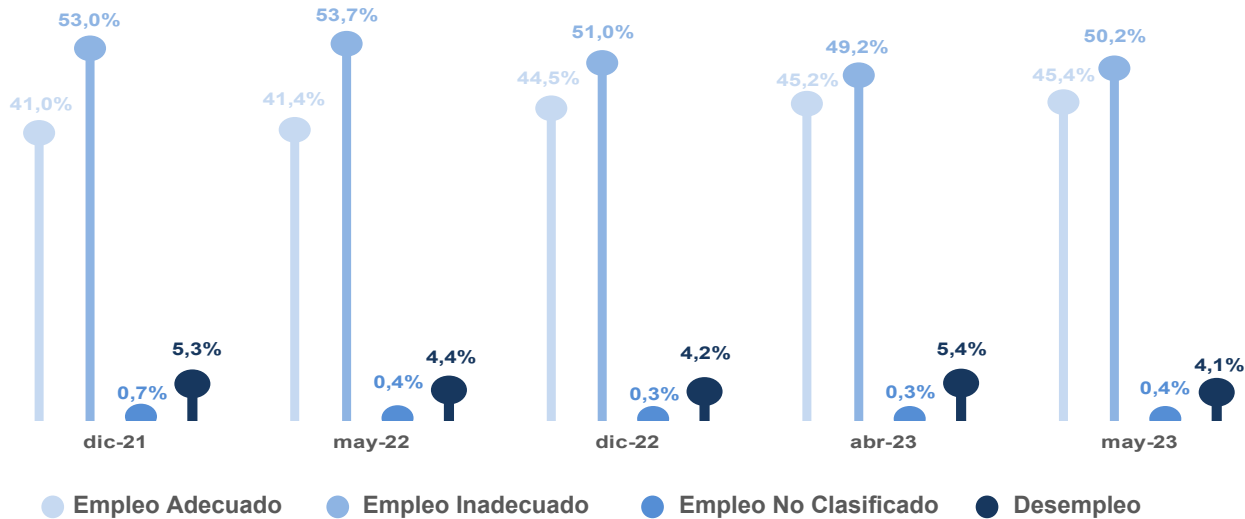

• CLASIFICACIÓN DEL MERCADO LABORAL RURAL- % de part. de la PEA rural

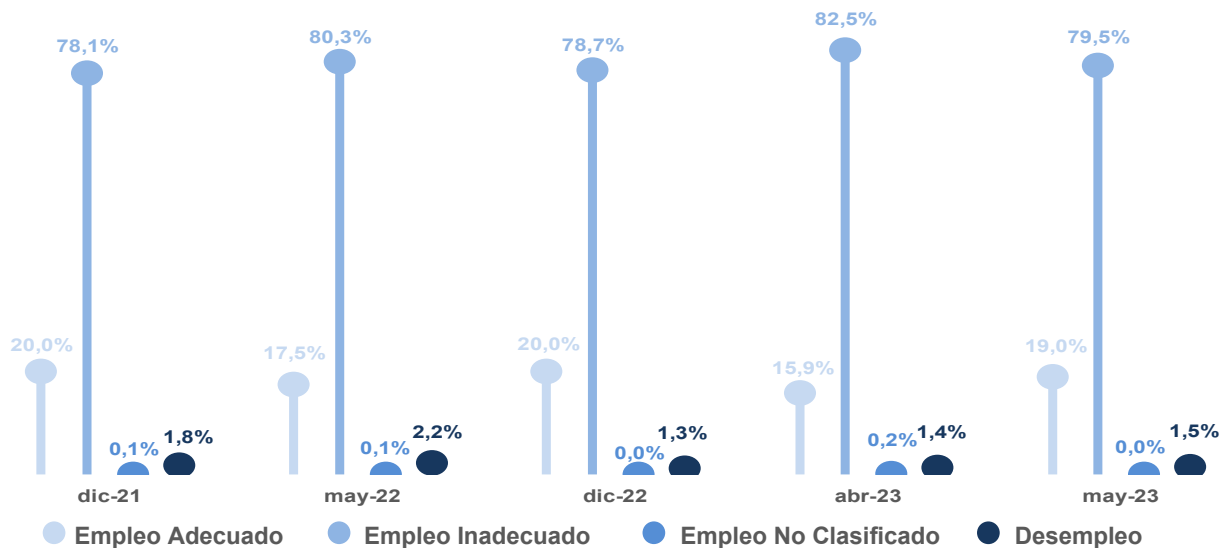

FUENTE: INEC

Nivel de instrucción PEA nacional¹

| | | |
|--|--------------------------------|---------|
| | Ninguno | 234 mil |
| | Educación Básica | 3,4 M* |
| | Educación Media / Bachillerato | 3,0 M* |
| | Superior | 1,6 M* |

1. La composición de la población por nivel de instrucción no suma el 100%, ya que no se incluye la población que aprobó centro de alfabetización

*M: Millones



Mercado laboral - mayo 2023

SITUACIÓN DE EMPLEABILIDAD MENSUAL POR SECTORES

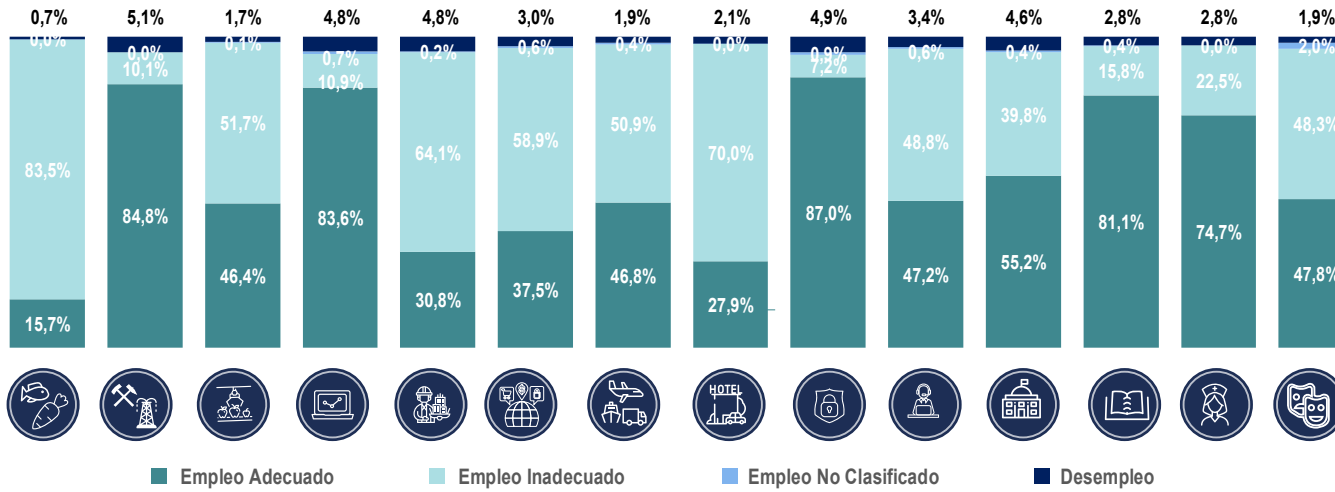

EMPLEO TOTAL¹ - participación por sector en relación a la PEA

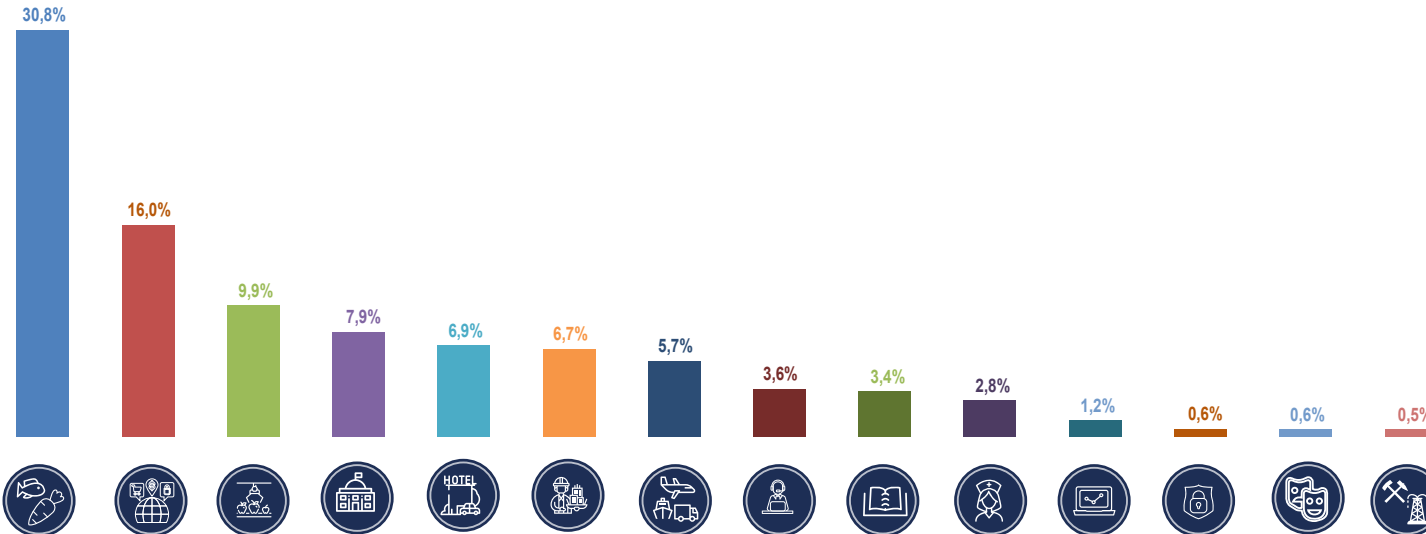

FUENTE: INEC

1. Empleo Total: Empleo Pleno/Adecuado, Empleo Inadecuado y Empleo No Clasificado
 2. Letras de las familias a nivel CIU que agrupa cada uno de los sectores

Sectores agrupados

CIU²

 Agricultura, Silvicultura, Ganadería y Pesca

A

 Petróleo y minería

B

 Manufactura

C

 Suministros básicos y telecomunicaciones

D-E-J

 Construcción e inmobiliarias

F-L

 Comercio

G

 Transporte y almacenamiento

H

 Alojamiento y comidas

I

 Financieras y seguros

K

 Actividades profesionales

M-T

 Servicios y administración pública

N-O-S

 Enseñanza

P

 Salud

Q

 Arte y entretenimiento

R

DATOS

Ventas y Recaudación

Junio 2023





Ventas a nivel nacional - abril 2023

• VENTAS NETAS¹ USD Millones²- % de variación

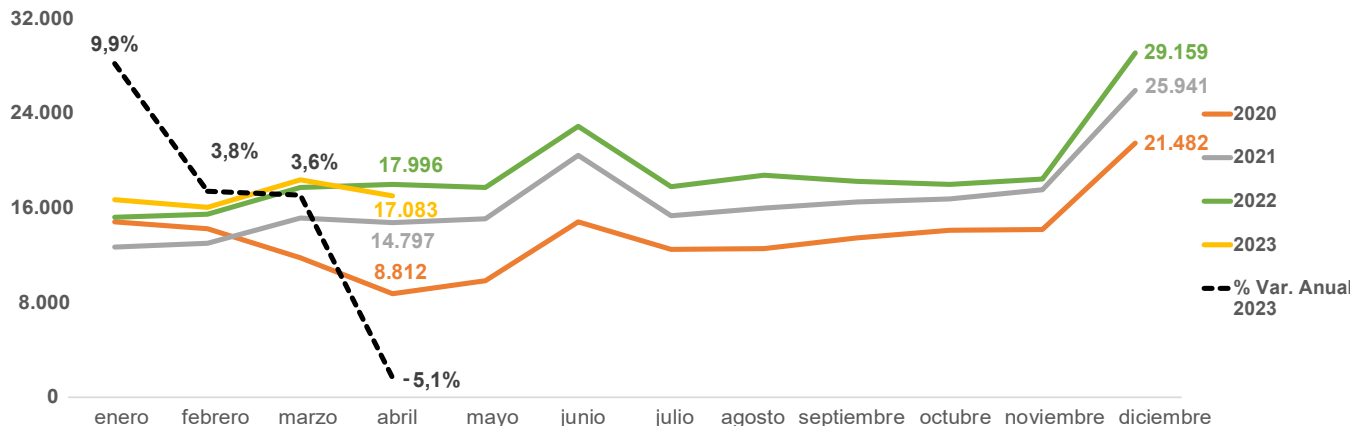

• RESUMEN - USD Millones

| Resumen | ene-dic 2021 | ene-dic 2022 | %Var. Anual |
|--------------|--------------|--------------|-------------|
| Ventas netas | 199.561 | 227.711 | 14,1% |

| Resumen | ene-abr 2022 | ene-abr 2023 | %Var. Anual |
|--------------|--------------|--------------|-------------|
| Ventas netas | 66.464 | 68.292 | 2,8% |

• EVOLUCIÓN VENTAS NACIONALES USD Millones - % de variación

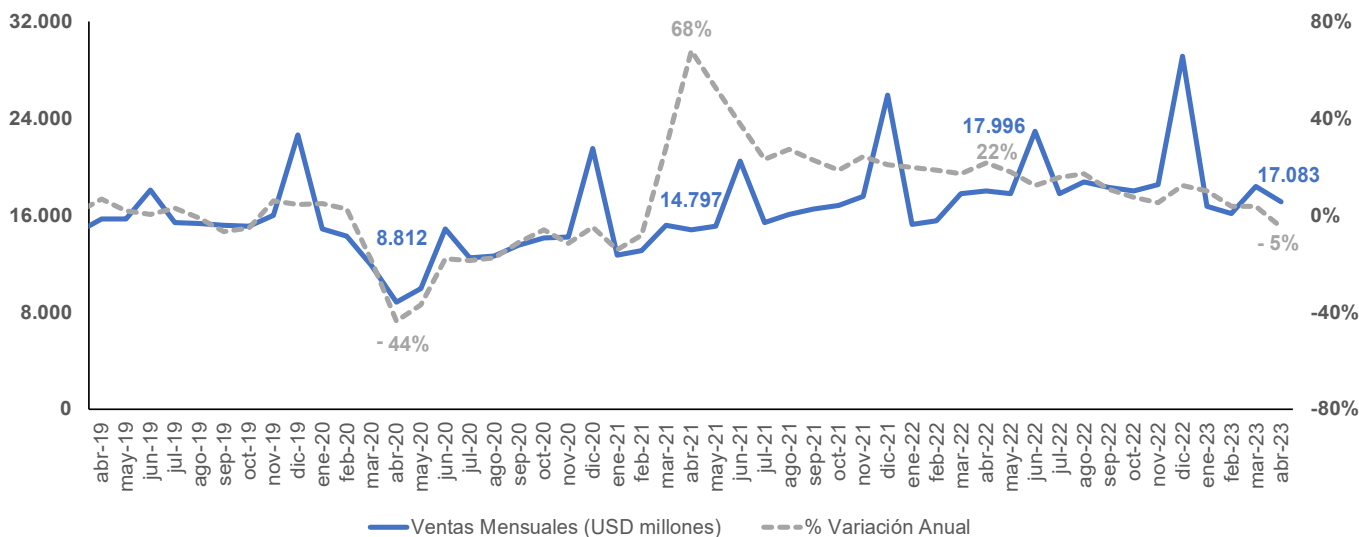

• Ventas Nacionales Totales por Sector % de participación - Abr 2023

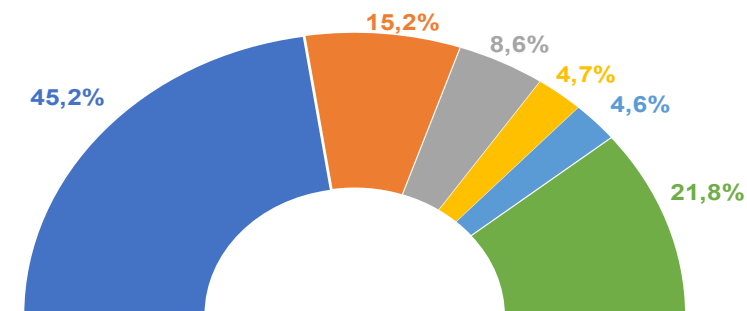

Comercio: USD 7.723 millones

Manufactura: USD 2.590 millones

Agri. Ganad. Silvi. y Pesca:

USD 1.464 millones

Transporte y almacenamiento:

USD 803 millones

Sumin. básic. y telecom.:

USD 784 millones

Demás sectores³: USD 3.719 millones

FUENTE: SRI

1. Los valores de las ventas incluye variables de ventas netas nacionales y exportaciones. Incluye Sector Privado, Sector Público, Sector de EPS. La participación de ventas por tipo de contribuyente al 2022 fue: Privado 88,5%, Público 10,3%, EPS 1,2%.

2. Fecha de consulta de ventas: 08/06/2023

3. Demás sectores incluye: Construcción e inmobiliaria, Petróleo y minería, Alojamiento y comidas, Financieras y seguros, Actividades profesionales, Servicios y Adm. Pública, Enseñanza, Salud, Arte y entretenimiento





Mapa de ventas y exportaciones por provincia³ enero - abril 2023

- Ventas locales¹
- Exportaciones²
- Var. anual⁴

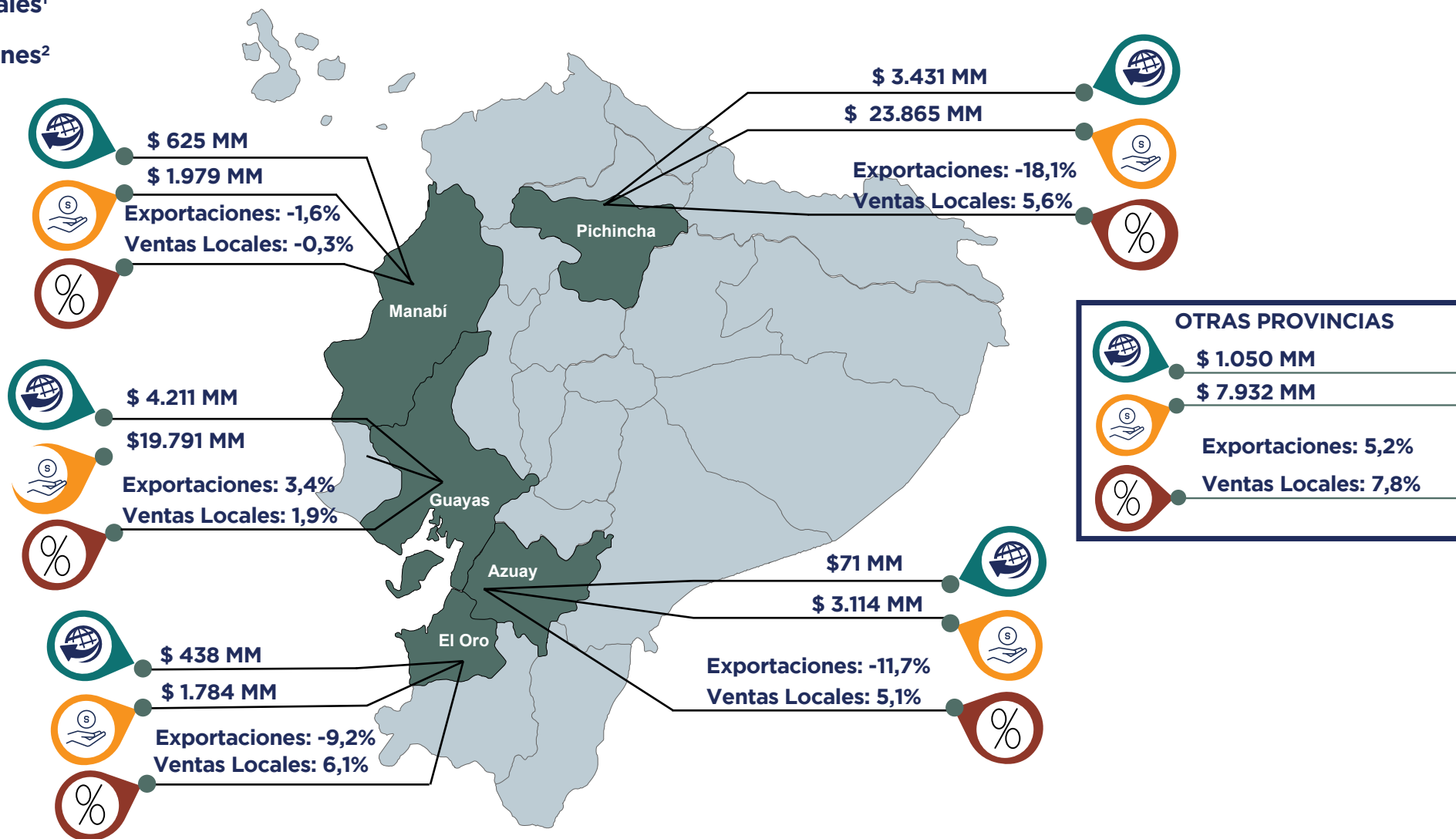

FUENTE: SRI

1. Ventas locales, hace referencia a las cuentas 411 413 y 415 del formulario 104 del SRI. Estas son las ventas de productos por RUC, lo que evita tener ventas de bienes usados en la producción como maquinaria entre otros.
 2. Exportaciones hace referencia a las cuentas 417 y 418 del formulario 104 del SRI, se seleccionan estas cuentas porque son las exportaciones de productos por RUC, lo que evita tener ventas de bienes usados en la producción como por ejemplo maquinarias. Exportaciones toma en cuenta los valores reportados por el formulario 104 del SRI, por lo que los valores difieren a los reportes del Banco Central del Ecuador
 3. El criterio de selección para las 5 provincias se debe a que la suma de Ventas locales y Exportaciones representa el 88,6% del total general
 4. El valor hace referencia al porcentaje de variación con relación al periodo del año anterior.





Ventas por actividad económica - abril 2023

• VENTAS NETAS¹ - USD Millones

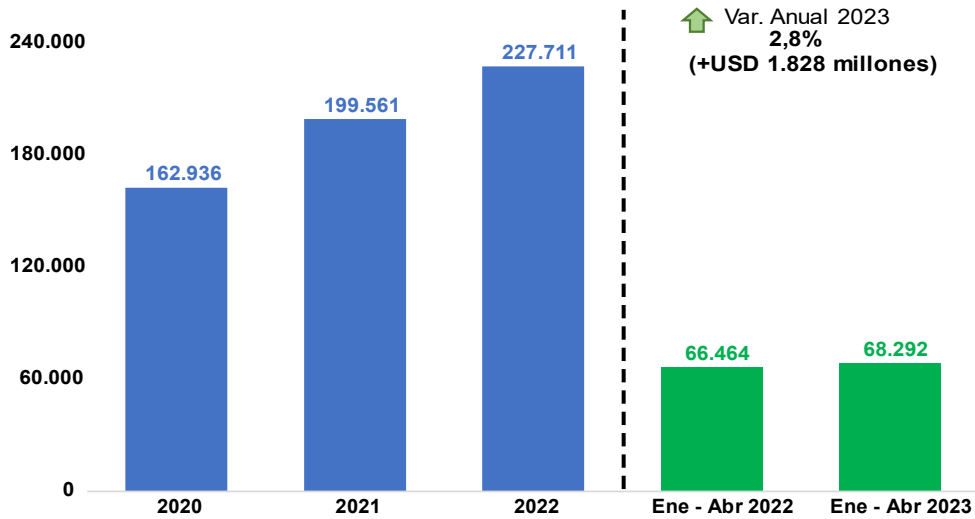

• VENTAS LOCALES Y EXPORTACIONES - USD Millones

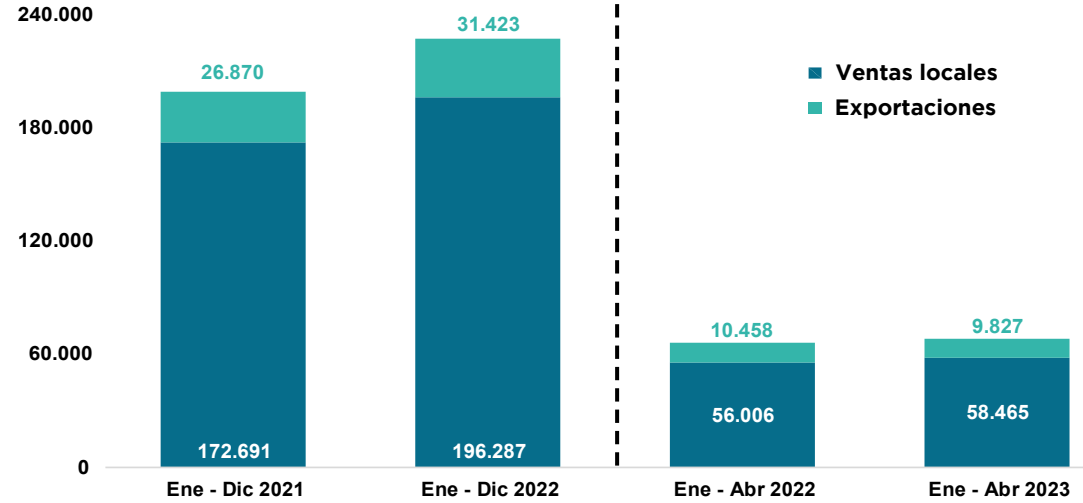

• VENTAS NETAS POR ACTIVIDAD ECONÓMICA- % participación con relación a total ventas nacionales

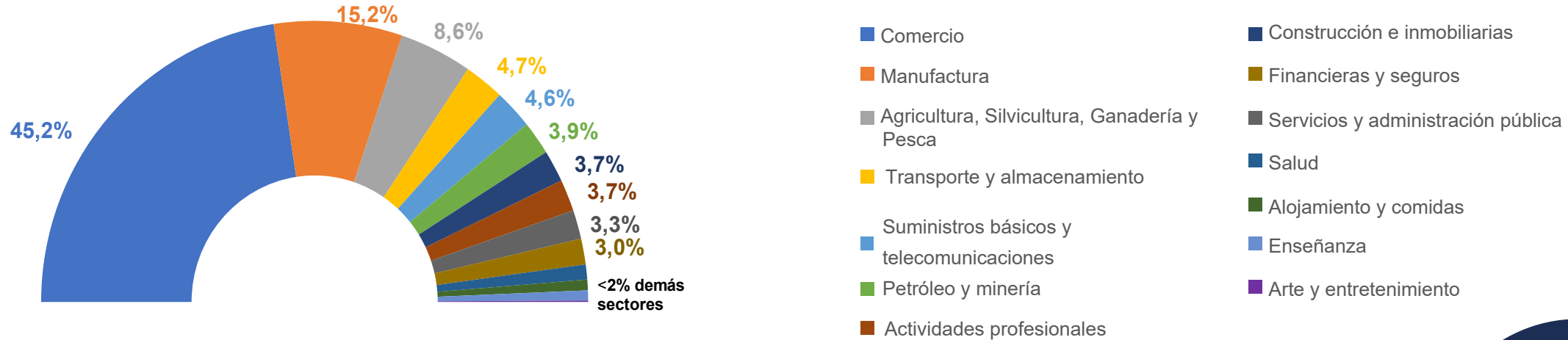

FUENTE: SRI

1. Ventas Netas toma las cuentas: 411,413,415, 417, 418 del Formulario 104 del SRI





Mapa de calor de ventas¹ - abril 2023

• VENTAS NETAS MENSUALES² - % Var. Anual

| ACTIVIDADES ECONÓMICAS | 2019 | | | | | | | | | | | | 2020 | | | | | | | | | | | | 2021 | | | | | | | | | | | | 2022 | | | | | | | | | | | | 2023 | | | | %Var Anual Abril 2023 |
|----------------------------|-----------|---|---|---|---|---|---|---|---|----|----|----|-----------|---|---|---|---|---|---|---|---|----|----|----|-----------|---|---|---|---|---|---|---|---|----|----|----|-----------|---|---|---|---|---|---|---|---|----|----|----|-----------|---|---|---|--------------------------|
| | 1 | 2 | 3 | 4 | 5 | 6 | 7 | 8 | 9 | 10 | 11 | 12 | 1 | 2 | 3 | 4 | 5 | 6 | 7 | 8 | 9 | 10 | 11 | 12 | 1 | 2 | 3 | 4 | 5 | 6 | 7 | 8 | 9 | 10 | 11 | 12 | 1 | 2 | 3 | 4 | 5 | 6 | 7 | 8 | 9 | 10 | 11 | 12 | 1 | 2 | 3 | 4 | |
| AGRI., GAN., SILV. Y PESC. | [Heatmap] | | | | | | | | | | | | [Heatmap] | | | | | | | | | | | | [Heatmap] | | | | | | | | | | | | [Heatmap] | | | | | | | | | | | | [Heatmap] | | | | 2,2% |
| PETRÓLEO Y MINERÍA | [Heatmap] | | | | | | | | | | | | [Heatmap] | | | | | | | | | | | | [Heatmap] | | | | | | | | | | | | [Heatmap] | | | | | | | | | | | | [Heatmap] | | | | -12,1% |
| MANUFACTURA | [Heatmap] | | | | | | | | | | | | [Heatmap] | | | | | | | | | | | | [Heatmap] | | | | | | | | | | | | [Heatmap] | | | | | | | | | | | | [Heatmap] | | | | -7,8% |
| COMERCIO | [Heatmap] | | | | | | | | | | | | [Heatmap] | | | | | | | | | | | | [Heatmap] | | | | | | | | | | | | [Heatmap] | | | | | | | | | | | | [Heatmap] | | | | -9,9% |
| TRANSPORTE Y ALMACEN. | [Heatmap] | | | | | | | | | | | | [Heatmap] | | | | | | | | | | | | [Heatmap] | | | | | | | | | | | | [Heatmap] | | | | | | | | | | | | [Heatmap] | | | | 11,0% |
| CONSTRUCCIÓN E INMOB. | [Heatmap] | | | | | | | | | | | | [Heatmap] | | | | | | | | | | | | [Heatmap] | | | | | | | | | | | | [Heatmap] | | | | | | | | | | | | [Heatmap] | | | | 7,5% |
| SALUD | [Heatmap] | | | | | | | | | | | | [Heatmap] | | | | | | | | | | | | [Heatmap] | | | | | | | | | | | | [Heatmap] | | | | | | | | | | | | [Heatmap] | | | | -10,9% |
| FINANCIERAS Y SEGUROS | [Heatmap] | | | | | | | | | | | | [Heatmap] | | | | | | | | | | | | [Heatmap] | | | | | | | | | | | | [Heatmap] | | | | | | | | | | | | [Heatmap] | | | | 11,0% |
| ACTIVIDADES PROFESIONALES | [Heatmap] | | | | | | | | | | | | [Heatmap] | | | | | | | | | | | | [Heatmap] | | | | | | | | | | | | [Heatmap] | | | | | | | | | | | | [Heatmap] | | | | 4,3% |
| SERV. Y ADMIN. PÚBLICA | [Heatmap] | | | | | | | | | | | | [Heatmap] | | | | | | | | | | | | [Heatmap] | | | | | | | | | | | | [Heatmap] | | | | | | | | | | | | [Heatmap] | | | | 4,4% |
| SUM. BÁSICOS Y TELECOM. | [Heatmap] | | | | | | | | | | | | [Heatmap] | | | | | | | | | | | | [Heatmap] | | | | | | | | | | | | [Heatmap] | | | | | | | | | | | | [Heatmap] | | | | 4,7% |
| ENSEÑANZA | [Heatmap] | | | | | | | | | | | | [Heatmap] | | | | | | | | | | | | [Heatmap] | | | | | | | | | | | | [Heatmap] | | | | | | | | | | | | [Heatmap] | | | | 0,4% |
| ALOJAMIENTO Y COMIDAS | [Heatmap] | | | | | | | | | | | | [Heatmap] | | | | | | | | | | | | [Heatmap] | | | | | | | | | | | | [Heatmap] | | | | | | | | | | | | [Heatmap] | | | | -5,1% |
| ARTE Y ENTRETENIMIENTO | [Heatmap] | | | | | | | | | | | | [Heatmap] | | | | | | | | | | | | [Heatmap] | | | | | | | | | | | | [Heatmap] | | | | | | | | | | | | [Heatmap] | | | | -3,9% |
| SIN CIU | [Heatmap] | | | | | | | | | | | | [Heatmap] | | | | | | | | | | | | [Heatmap] | | | | | | | | | | | | [Heatmap] | | | | | | | | | | | | [Heatmap] | | | | 40,9% |

• VENTAS NETAS ACUMULADAS³ - % Var. Anual

| ACTIVIDADES ECONÓMICAS | 2019 | | | | | | | | | | | | 2020 | | | | | | | | | | | | 2021 | | | | | | | | | | | | 2022 | | | | | | | | | | | | 2023 | | | | %Var Anual Abril 2023 |
|----------------------------|-----------|---|---|---|---|---|---|---|---|----|----|----|-----------|---|---|---|---|---|---|---|---|----|----|----|-----------|---|---|---|---|---|---|---|---|----|----|----|-----------|---|---|---|---|---|---|---|---|----|----|----|-----------|---|---|---|--------------------------|
| | 1 | 2 | 3 | 4 | 5 | 6 | 7 | 8 | 9 | 10 | 11 | 12 | 1 | 2 | 3 | 4 | 5 | 6 | 7 | 8 | 9 | 10 | 11 | 12 | 1 | 2 | 3 | 4 | 5 | 6 | 7 | 8 | 9 | 10 | 11 | 12 | 1 | 2 | 3 | 4 | 5 | 6 | 7 | 8 | 9 | 10 | 11 | 12 | 1 | 2 | 3 | 4 | |
| AGRI., GAN., SILV. Y PESC. | [Heatmap] | | | | | | | | | | | | [Heatmap] | | | | | | | | | | | | [Heatmap] | | | | | | | | | | | | [Heatmap] | | | | | | | | | | | | [Heatmap] | | | | 7,5% |
| PETRÓLEO Y MINERÍA | [Heatmap] | | | | | | | | | | | | [Heatmap] | | | | | | | | | | | | [Heatmap] | | | | | | | | | | | | [Heatmap] | | | | | | | | | | | | [Heatmap] | | | | 15,8% |
| MANUFACTURA | [Heatmap] | | | | | | | | | | | | [Heatmap] | | | | | | | | | | | | [Heatmap] | | | | | | | | | | | | [Heatmap] | | | | | | | | | | | | [Heatmap] | | | | 6,6% |
| COMERCIO | [Heatmap] | | | | | | | | | | | | [Heatmap] | | | | | | | | | | | | [Heatmap] | | | | | | | | | | | | [Heatmap] | | | | | | | | | | | | [Heatmap] | | | | 8,4% |
| TRANSPORTE Y ALMACEN. | [Heatmap] | | | | | | | | | | | | [Heatmap] | | | | | | | | | | | | [Heatmap] | | | | | | | | | | | | [Heatmap] | | | | | | | | | | | | [Heatmap] | | | | 20,2% |
| CONSTRUCCIÓN E INMOB. | [Heatmap] | | | | | | | | | | | | [Heatmap] | | | | | | | | | | | | [Heatmap] | | | | | | | | | | | | [Heatmap] | | | | | | | | | | | | [Heatmap] | | | | 12,9% |
| SALUD | [Heatmap] | | | | | | | | | | | | [Heatmap] | | | | | | | | | | | | [Heatmap] | | | | | | | | | | | | [Heatmap] | | | | | | | | | | | | [Heatmap] | | | | 3,7% |
| FINANCIERAS Y SEGUROS | [Heatmap] | | | | | | | | | | | | [Heatmap] | | | | | | | | | | | | [Heatmap] | | | | | | | | | | | | [Heatmap] | | | | | | | | | | | | [Heatmap] | | | | 14,1% |
| ACTIVIDADES PROFESIONALES | [Heatmap] | | | | | | | | | | | | [Heatmap] | | | | | | | | | | | | [Heatmap] | | | | | | | | | | | | [Heatmap] | | | | | | | | | | | | [Heatmap] | | | | 10,2% |
| SERV. Y ADMIN. PÚBLICA | [Heatmap] | | | | | | | | | | | | [Heatmap] | | | | | | | | | | | | [Heatmap] | | | | | | | | | | | | [Heatmap] | | | | | | | | | | | | [Heatmap] | | | | 9,6% |
| SUM. BÁSICOS Y TELECOM. | [Heatmap] | | | | | | | | | | | | [Heatmap] | | | | | | | | | | | | [Heatmap] | | | | | | | | | | | | [Heatmap] | | | | | | | | | | | | [Heatmap] | | | | 5,8% |
| ENSEÑANZA | [Heatmap] | | | | | | | | | | | | [Heatmap] | | | | | | | | | | | | [Heatmap] | | | | | | | | | | | | [Heatmap] | | | | | | | | | | | | [Heatmap] | | | | 10,7% |
| ALOJAMIENTO Y COMIDAS | [Heatmap] | | | | | | | | | | | | [Heatmap] | | | | | | | | | | | | [Heatmap] | | | | | | | | | | | | [Heatmap] | | | | | | | | | | | | [Heatmap] | | | | 16,8% |
| ARTE Y ENTRETENIMIENTO | [Heatmap] | | | | | | | | | | | | [Heatmap] | | | | | | | | | | | | [Heatmap] | | | | | | | | | | | | [Heatmap] | | | | | | | | | | | | [Heatmap] | | | | 35,3% |
| SIN CIU | [Heatmap] | | | | | | | | | | | | [Heatmap] | | | | | | | | | | | | [Heatmap] | | | | | | | | | | | | [Heatmap] | | | | | | | | | | | | [Heatmap] | | | | 42,9% |

FUENTE: SRI

- Los mapas de calor muestran la evolución de las variaciones del valor mensual de las ventas. El color de cada mes está representado según el percentil de los datos. Celdas rojas: percentil 10, Celdas naranjas y amarillas: percentil 50 y Celdas verdes: percentil 90.
- El mapa de calor ventas mensuales analiza la variación del valor de ventas de cada mes individualmente, con relación al mismo mes del año anterior.
- El mapa de calor ventas acumuladas analiza la variación del valor de ventas de cada mes acumulado 12 periodos, con relación al valor acumulado 12 periodos del año anterior.





Recaudación - mayo 2023

RECAUDACIÓN BRUTA NACIONAL¹ - Recaudación mensual



RECAUDACIÓN BRUTA POR SECTOR² - Recaudación acumulada enero-mayo

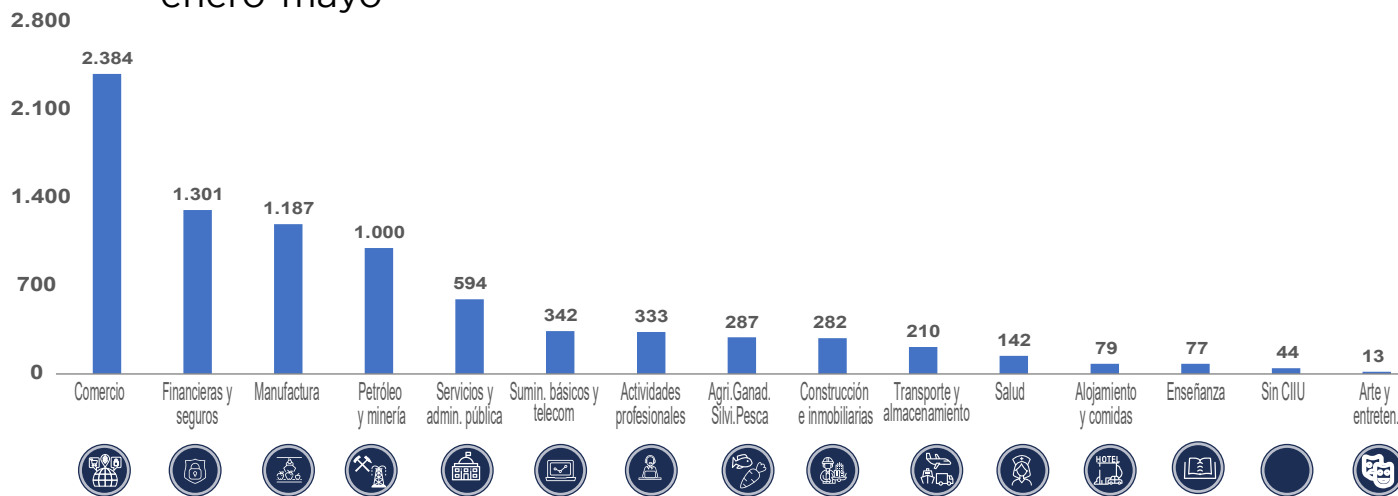

1. Recaudación toma como base los datos publicados en "Recaudación por Actividad Económica" del SRI. Datos actualizados a mayo 2023.
 2. Se consideran los valores ocasionales reportados por el SRI, que hace referencia a la Contribución Post-Covid de sociedades y personas naturales.

RESUMEN DE RECAUDACIÓN

USD Millones

| | RECAUDACIÓN ACUMULADA ENERO - MAYO 2023 | USD Millones | % Var. Anual |
|--|-----------------------------------------|--------------|--------------|
|--|-----------------------------------------|--------------|--------------|

| | | | |
|----|---------------------------------|-------|----------|
| | Directos | 4.074 | ▲ 4,6% |
| 🇸🇨 | Impuesto a la Renta | 3.182 | ▲ 14,2% |
| 🇸🇨 | Impuesto a la Salida de Divisas | 456 | ▼ -15,6% |
| 🇸🇨 | Otros Directos | 436 | ▼ -23,6% |

| | | | |
|----|--------------------------|-------|---------|
| | Indirectos | 3.879 | ▲ 6,1% |
| 🇸🇨 | IVA Operaciones Internas | 2.639 | ▲ 13,2% |
| 🇸🇨 | IVA Importaciones | 867 | ▼ -8,9% |
| 🇸🇨 | ICE Operaciones Internas | 227 | ▲ 2,8% |
| 🇸🇨 | Otros indirectos | 147 | ▼ -3,6% |

| | | | |
|--|---------------------------------|-------|---------|
| | Recaudación Total Bruta | 7.953 | ▲ 5,3% |
| | Notas de Crédito y Compensación | 1.020 | ▲ 43,0% |
| | Recaudación Total Efectiva | 6.933 | ▲ 1,4% |

Cifras macroeconómicas y de ventas

Sector Real y Previsiones¹

| Producto Interno Bruto (PIB) Anual | 2018 | 2019 | 2020 | 2021 | 2022 | 2023 (prev) |
|------------------------------------|---------|---------|--------|---------|---------|-------------|
| PIB Nominal | 107.562 | 108.108 | 99.291 | 106.166 | 115.049 | 120.936 |
| PIB Real | 71.871 | 71.879 | 66.282 | 69.089 | 71.125 | 73.003 |
| Tasas de variación anual t/t-4 | 1,3% | 0,0% | -7,8% | 4,2% | 2,9% | 2,6% |

| Producto Interno Bruto (PIB) Trimestral | 2021.III | 2021.IV | 2022.I | 2022.II | 2022.III | 2022.IV |
|-----------------------------------------|----------|---------|--------|---------|----------|---------|
| PIB Nominal | 26.829 | 27.718 | 28.199 | 28.558 | 28.685 | 29.607 |
| PIB Real | 17.367 | 17.493 | 17.503 | 17.536 | 17.834 | 18.252 |
| Tasas de variación anual t/t-4 | 5,5% | 4,9% | 3,4% | 1,4% | 2,7% | 4,3% |
| Tasas de variación trimestral t/t-1 | 0,4% | 0,7% | 0,1% | 0,2% | 1,7% | 2,3% |

Indicadores de Coyuntura²

| | mar-22 | abr-22 | mar-23 | abr-23 | % Variación Mensual | % Variación Anual |
|---------------------------------------------|--------|--------|--------|--------|---------------------|-------------------|
| Índice de Expectativas de la Economía (IEE) | 57,1 | 56,7 | 60,6 | 50,7 | -16,3% | -10,6% |
| Índice de Confianza del Consumidor (ICC) | 36,7 | 36,3 | 35,7 | 35,5 | -0,6% | -2,2% |

| | abr-22 | may-22 | abr-23 | may-23 | Variación Mensual (p.p.) | Variación Anual (p.p.) |
|--------------------------|--------|--------|--------|--------|--------------------------|------------------------|
| Riesgo País ³ | 803 | 805 | 1.892 | 1.780 | -5,9% | 121,1% |

Ventas y número de empresas

| Ventas y compras mensuales ⁴ - USD millones | mar-22 | abr-22 | mar-23 | abr-23 | % Variación Mensual | % Variación Anual |
|--------------------------------------------------------|--------|--------|--------|--------|---------------------|-------------------|
| Total Ventas | 17.742 | 17.996 | 18.387 | 17.083 | -7,1% | -5,1% |
| Total compras | 8.613 | 8.381 | 8.820 | 8.094 | -8,2% | -3,4% |

| Ventas por tamaño de empresa ⁵ - USD millones | 2018 | 2019 | 2020 | 2021 | % Variación Anual | % Part. Ventas 2021 |
|----------------------------------------------------------|---------|---------|---------|---------|-------------------|---------------------|
| Microempresas | 25.610 | 26.478 | 21.984 | 22.583 | 2,7% | 11,4% |
| Empresas Pequeñas | 14.833 | 14.697 | 12.890 | 14.379 | 11,6% | 7,2% |
| Empresas Medias | 26.615 | 27.109 | 23.499 | 27.676 | 17,8% | 13,9% |
| Empresas Grandes | 120.849 | 123.400 | 104.472 | 134.241 | 28,5% | 67,5% |

| Número de Empresas ⁶ | 2018 | 2019 | 2020 | 2021 | % Variación Anual | % Part. En 2021 |
|---------------------------------|-----------|-----------|-----------|-----------|-------------------|-----------------|
| Total de Empresas | 1.429.714 | 1.584.316 | 1.728.469 | 1.985.625 | 14,9% | 100,0% |
| Microempresas | 1.393.181 | 1.543.738 | 1.692.027 | 1.944.634 | 14,9% | 97,9% |
| Empresas Pequeñas | 21.644 | 24.486 | 22.260 | 24.648 | 10,7% | 1,2% |
| Empresas Medias | 11.236 | 12.217 | 10.745 | 12.317 | 14,6% | 0,6% |
| Empresas Grandes | 3.653 | 3.875 | 3.437 | 4.026 | 17,1% | 0,2% |

1. Fuente: BCE.

2. Fuente: BCE. Corte a marzo 2023. El Índice de Confianza Empresarial (ICE) ya no es publicado por el BCE, actualmente se reporta el Índice de Expectativas de la Economía (IEE) que parte de la Encuesta Mensual de Opinión Empresarial (EMOE).

3. Fuente: BCE. Corte a 23 de mayo 2023. Medido en puntos básicos, cien puntos básicos equivalen a uno porcentual. El dato reporta el promedio del mes.

4. Fuente: SRI. Corte a 9 de mayo 2023.

5. Estimación de ventas totales por tamaño de empresa en base al porcentaje de participación de la Base SRI-MCEIP, multiplicado por el valor total de las ventas anuales reportadas en el SAIKU.

6. Información con corte a diciembre de 2021. Se analiza el número de RUCs activos que registran ventas en el formulario 104 SRI y se consideran los establecimientos matriz.



DATOS POR SECTORES

Junio 2023





Agricultura, silvicultura, ganadería y pesca - abril¹ / mayo² 2023

• VENTAS NETAS⁵ - %Variación

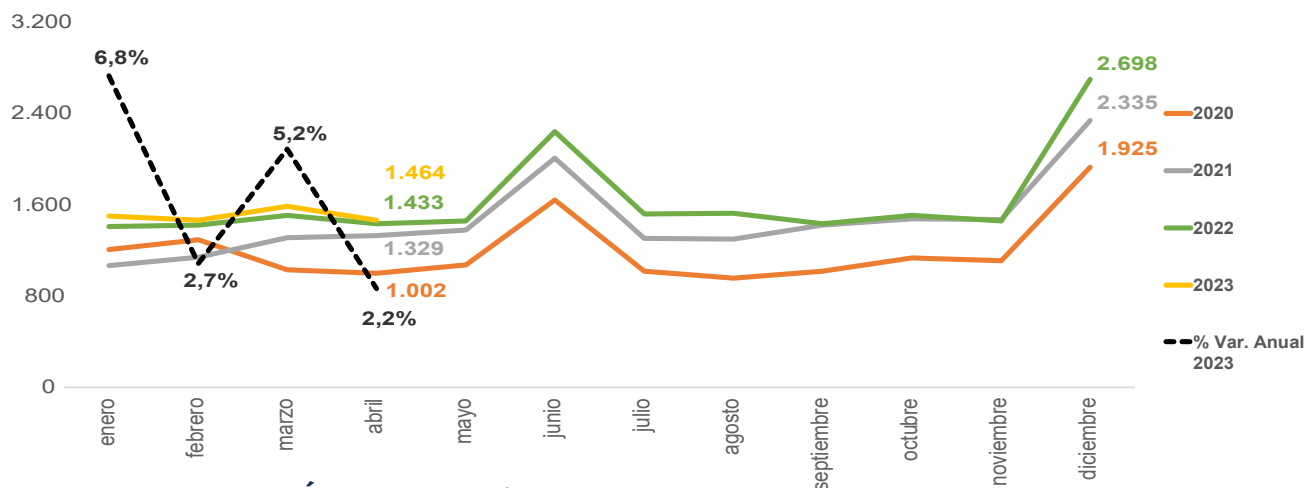

• RECAUDACIÓN BRUTA⁴



FUENTE: INEC

- Los datos de ventas se presenta con 2 meses de rezago, según los datos disponibles en el SRI a la fecha de publicación de este Boletín.
- Los datos de empleo se presentan a mes vencido de la fecha de publicación del Boletín, según los datos disponibles en el INEC.
- Información con corte a diciembre 2021. Se analiza el número de RUCs activos y abiertos que registran ventas en el formulario 104 SRI, y se consideran los establecimientos matriz como el primer establecimiento 001. Incluye RISE, otros y especiales como clase de contribuyente.
- Recaudación toma como base los datos publicados en "Recaudación por Actividad Económica" del SRI
- Fecha de consulta de cifras de Ventas: 08 de junio 2023

RESUMEN - USD Millones

| | Resumen | ene-dic 2021 | ene-dic 2022 | %Var. Anual |
|--|--------------|--------------|--------------|-------------|
| | Ventas netas | 17.548 | 19.614 | 11,8% |

| | Resumen | ene-abr 2022 | ene-abr 2023 | %Var. Anual |
|--|--------------|--------------|--------------|-------------|
| | Ventas netas | 5.772 | 6.017 | 4,2% |

• MERCADO LABORAL- % en relación a la PEA

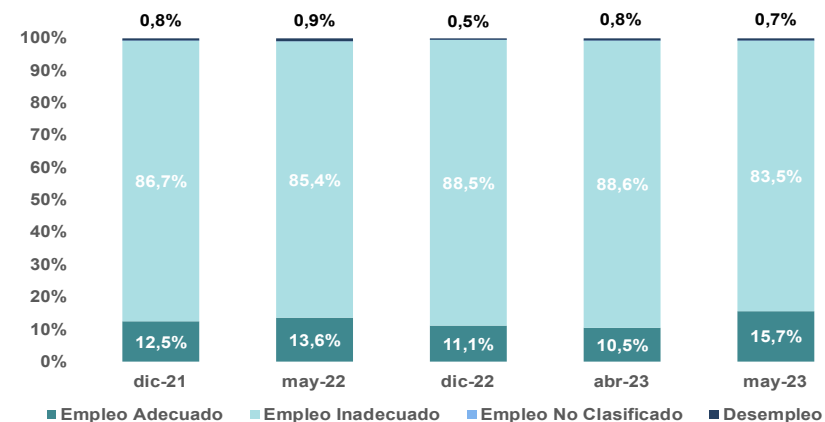

• EMPRESAS- número de empresas³

| TOTAL EMPRESAS 2021 | 178.815 | 16,7% | %var 2020 |
|---------------------|---------|-------|-------------|
| Microempresas: | 174.480 | 17,0% | 97,6% part. |
| Pequeña empresa: | 2.460 | 3,2% | 1,4% part. |
| Mediana empresa: | 1.450 | 11,9% | 0,8% part. |
| Gran empresa: | 425 | 14,2% | 0,2% part. |





Petróleo y minería - abril¹ / mayo² 2023

• VENTAS NETAS⁵ - %Variación

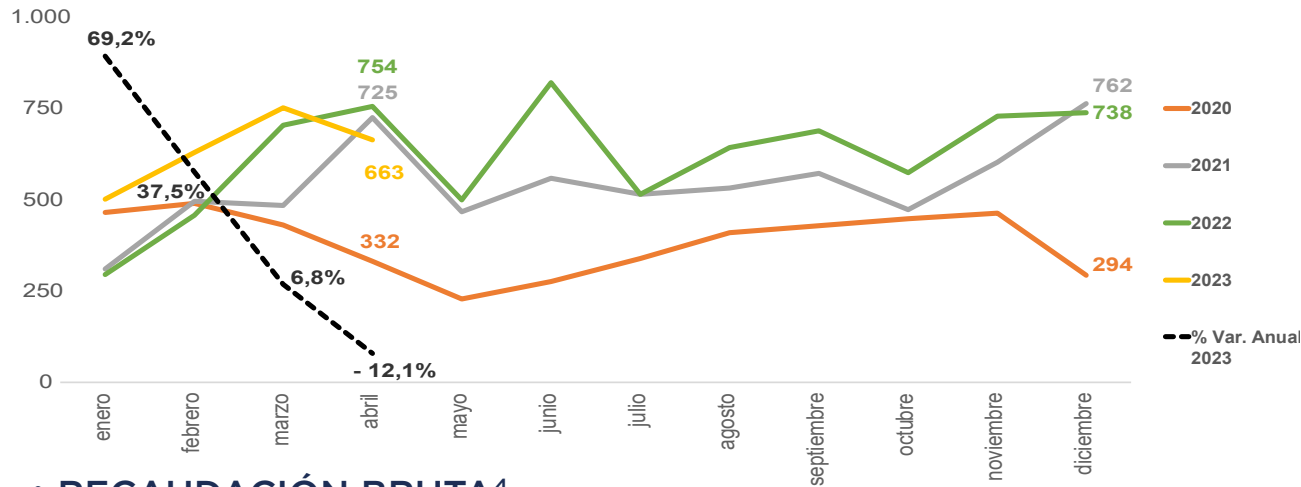

• RECAUDACIÓN BRUTA⁴



FUENTE: INEC

- Los datos de ventas se presenta con 2 meses de rezago, según los datos disponibles en el SRI a la fecha de publicación de este Boletín.
- Los datos de empleo se presentan a mes vencido de la fecha de publicación del Boletín, según los datos disponibles en el INEC.
- Información con corte a diciembre 2021. Se analiza el número de RUCs activos y abiertos que registran ventas en el formulario 104 SRI, y se consideran los establecimientos matriz como el primer establecimiento 001. Incluye RISE, otros y especiales como clase de contribuyente.
- Recaudación toma como base los datos publicados en "Recaudación por Actividad Económica" del SRI
- Fecha de consulta de cifras de Ventas: 08 de junio 2023

RESUMEN - USD Millones

| | Resumen | ene-dic 2021 | ene-dic 2022 | %Var. Anual |
|--|--------------|--------------|--------------|-------------|
| | Ventas netas | 6.498 | 7.420 | 14,25% |

| | Resumen | ene-abr 2022 | ene-abr 2023 | %Var. Anual |
|--|--------------|--------------|--------------|-------------|
| | Ventas netas | 2.211 | 2.544 | 15,1% |

• MERCADO LABORAL - % en relación a la PEA

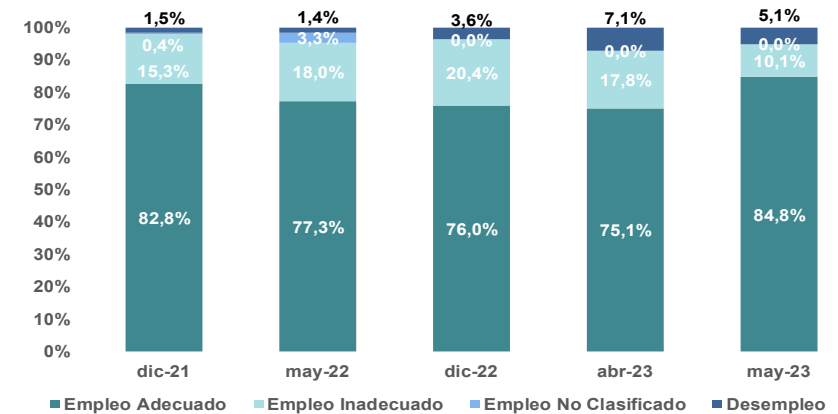

• EMPRESAS - número de empresas³

| TOTAL EMPRESAS 2021 | 4.090 | 6,9% | %var 2020 |
|-------------------------|--------------|--------------|----------------------|
| Microempresas: | 3.731 | 6,0% | 91,2% % part. |
| Pequeña empresa: | 160 | 20,3% | 3,9% % part. |
| Mediana empresa: | 115 | 9,5% | 2,8% % part. |
| Gran empresa: | 84 | 27,3% | 2,1% % part. |





Manufactura - abril¹ / mayo² 2023

• VENTAS NETAS⁵ - %Variación

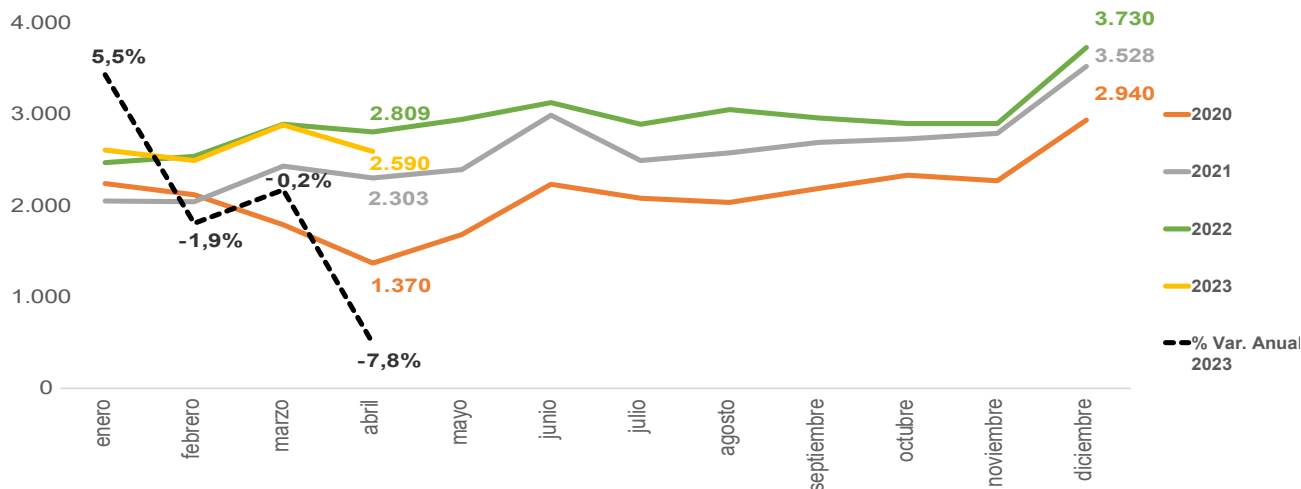

• RECAUDACIÓN BRUTA⁴

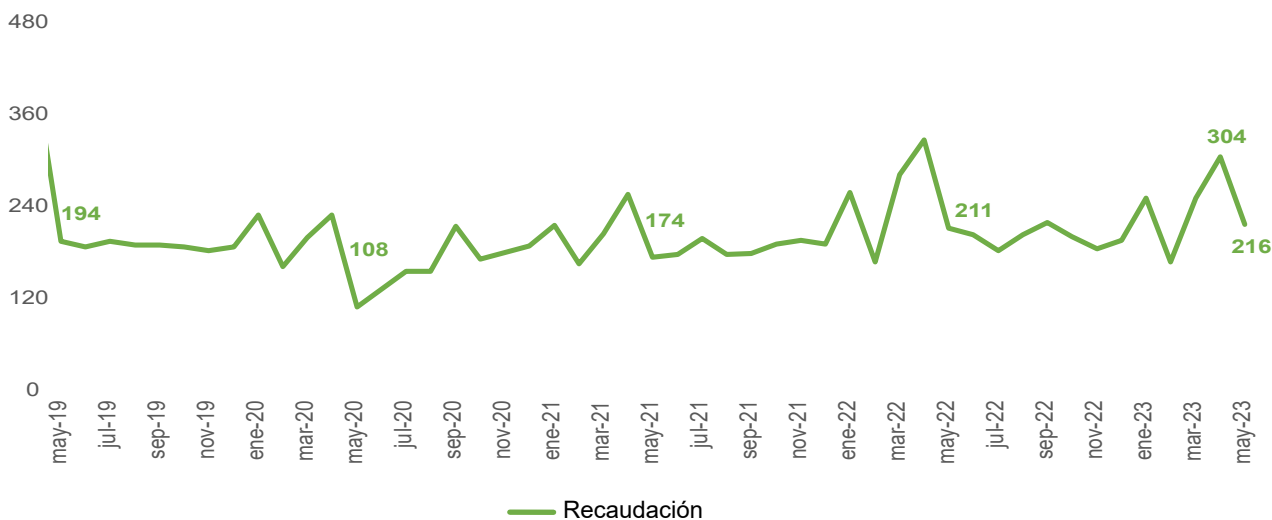

FUENTE: INEC

- Los datos de ventas se presenta con 2 meses de rezago, según los datos disponibles en el SRI a la fecha de publicación de este Boletín.
- Los datos de empleo se presentan a mes vencido de la fecha de publicación del Boletín, según los datos disponibles en el INEC.
- Información con corte a diciembre 2021. Se analiza el número de RUCs activos y abiertos que registran ventas en el formulario 104 SRI, y se consideran los establecimientos matriz como el primer establecimiento 001. Incluye RISE, otros y especiales como clase de contribuyente.
- Recaudación toma como base los datos publicados en "Recaudación por Actividad Económica" del SRI
- Fecha de consulta de cifras de Ventas: 08 de junio 2023

RESUMEN - USD Millones

| | Resumen | ene-dic 2021 | ene-dic 2022 | %Var. Anual |
|----|--------------|--------------|--------------|-------------|
| 🇸🇨 | Ventas netas | 31.039 | 35.210 | 13,4% |

| | Resumen | ene-abr 2022 | ene-abr 2023 | %Var. Anual |
|----|--------------|--------------|--------------|-------------|
| 🇸🇨 | Ventas netas | 10.710 | 10.573 | -1,3% |

• MERCADO LABORAL - % en relación a la PEA

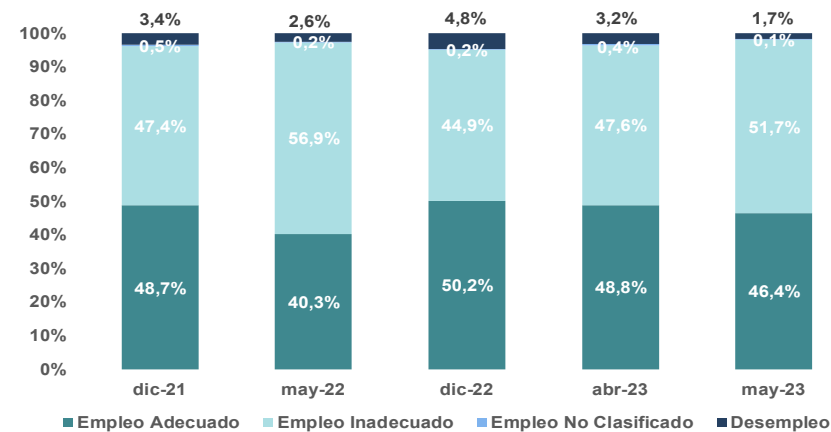

• EMPRESAS- número de empresas³

| TOTAL EMPRESAS 2021 | 149.866 | 11,5% | %var 2020 |
|---------------------|---------|-------|-------------|
| Microempresas: | 146.209 | 11,5% | 97,6% part. |
| Pequeña empresa: | 1.886 | 8,9% | 1,3% part. |
| Mediana empresa: | 1.141 | 12,3% | 0,7% part. |
| Gran empresa: | 630 | 10,3% | 0,4% part. |

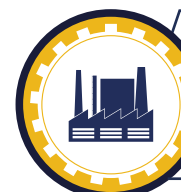



Suministros básicos y telecomunicaciones - abril¹ / mayo² 2023

• VENTAS NETAS⁵ - %Variación

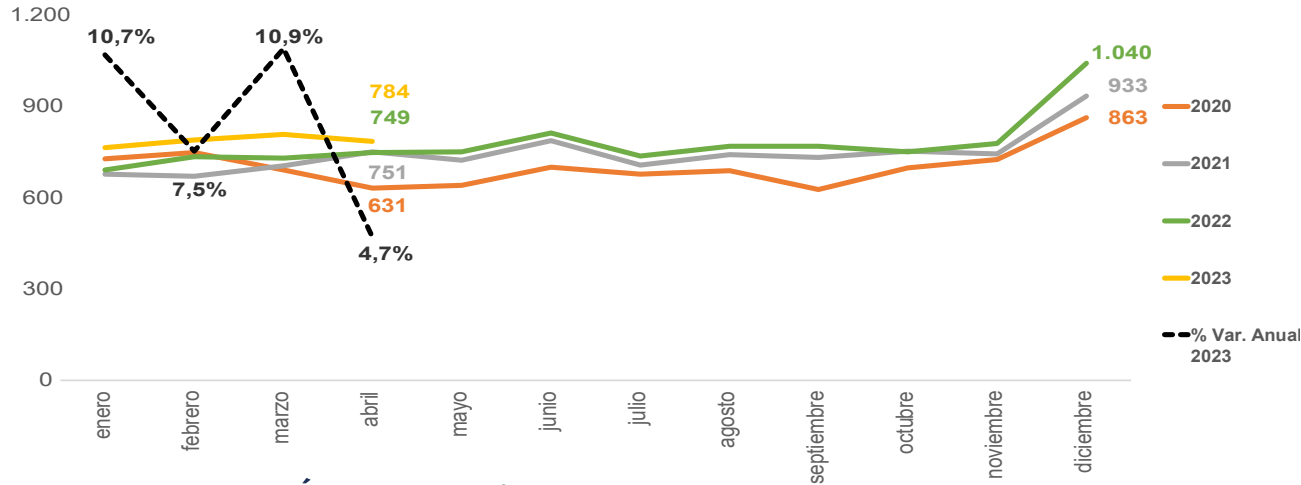

• RECAUDACIÓN BRUTA⁴



FUENTE: INEC

1. Los datos de ventas se presenta con 2 meses de rezago, según los datos disponibles en el SRI a la fecha de publicación de este Boletín.
 2. Los datos de empleo se presentan a mes vencido de la fecha de publicación del Boletín, según los datos disponibles en el INEC.
 3. Información con corte a diciembre 2021. Se analiza el número de RUCs activos y abiertos que registran ventas en el formulario 104 SRI, y se consideran los establecimientos matriz como el primer establecimiento 001. Incluye RISE, otros y especiales como clase de contribuyente.
 4. Recaudación toma como base los datos publicados en "Recaudación por Actividad Económica" del SRI
 5. Fecha de consulta de cifras de Ventas: 08 de junio 2023

RESUMEN - USD Millones

| | Resumen | ene-dic 2021 | ene-dic 2022 | %Var. Anual |
|---|--------------|--------------|--------------|-------------|
| 👛 | Ventas netas | 8.925 | 9.310 | 4,3% |
| | Resumen | ene-abr 2022 | ene-abr 2023 | %Var. Anual |
| 👛 | Ventas netas | 2.904 | 3.148 | 8,4% |

• MERCADO LABORAL - % en relación a la PEA

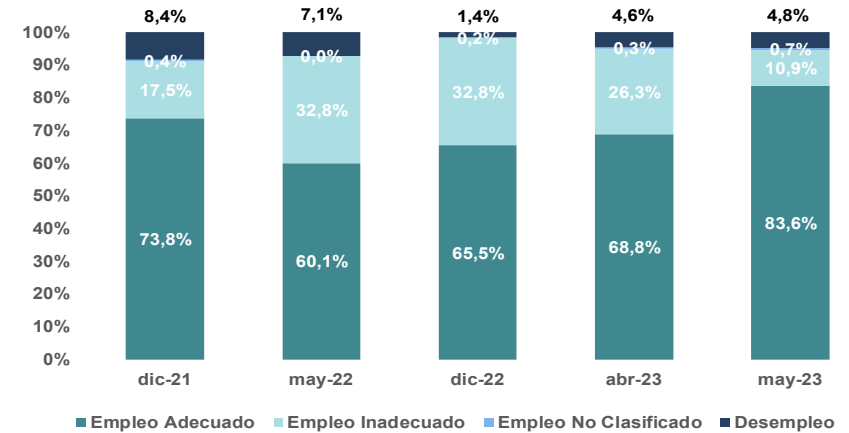

• EMPRESAS - número de empresas³

| TOTAL EMPRESAS 2021 | 24.839 | 12,5% | %var 2020 |
|---------------------|--------|-------|-------------|
| Microempresas: | 23.850 | 12,4% | 96,0% part. |
| Pequeña empresa: | 601 | 12,1% | 2,4% part. |
| Mediana empresa: | 276 | 23,8% | 1,1% part. |
| Gran empresa: | 112 | 10,9% | 0,5% part. |





Construcción e inmobiliarias - abril¹ / mayo² 2023

• VENTAS NETAS⁵ - %Variación

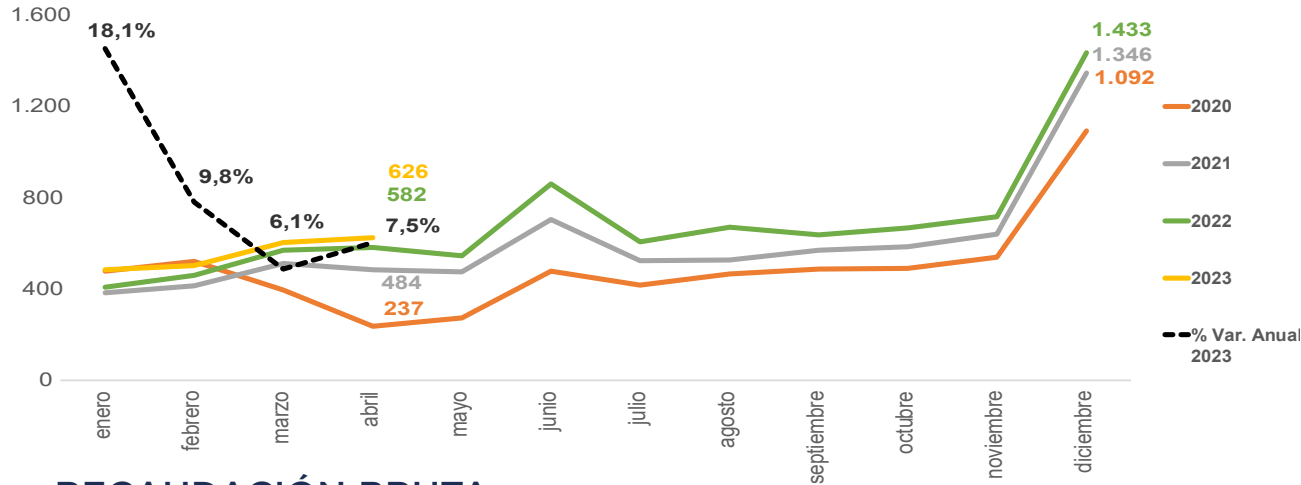

• RECAUDACIÓN BRUTA



FUENTE: INEC

- Los datos de ventas se presenta con 2 meses de rezago, según los datos disponibles en el SRI a la fecha de publicación de este Boletín.
- Los datos de empleo se presentan a mes vencido de la fecha de publicación del Boletín, según los datos disponibles en el INEC.
- Información con corte a diciembre 2021. Se analiza el número de RUCs activos y abiertos que registran ventas en el formulario 104 SRI, y se consideran los establecimientos matriz como el primer establecimiento 001. Incluye RISE, otros y especiales como clase de contribuyente.
- Recaudación toma como base los datos publicados en "Recaudación por Actividad Económica" del SRI
- Fecha de consulta de cifras de Ventas: 08 de junio 2023

RESUMEN - USD Millones

| | Resumen | ene-dic 2021 | ene-dic 2022 | %Var. Anual |
|----|--------------|--------------|--------------|-------------|
| \$ | Ventas netas | 7.172 | 8.158 | 13,7% |

| | Resumen | ene-abr 2022 | ene-abr 2023 | %Var. Anual |
|----|--------------|--------------|--------------|-------------|
| \$ | Ventas netas | 2.021 | 2.219 | 9,8% |

• MERCADO LABORAL - % en relación a la PEA

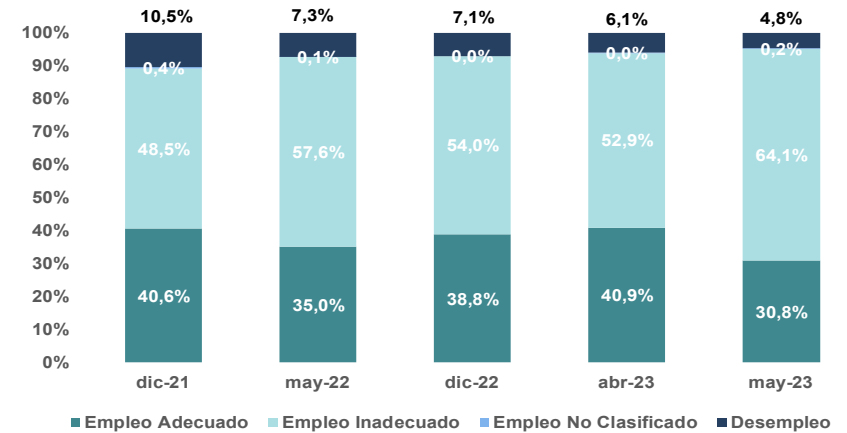

• EMPRESAS- número de empresas³

| | | |
|---------------------|---------|--------------------|
| TOTAL EMPRESAS 2021 | 141.436 | 9,23% %var 2020 |
|---------------------|---------|--------------------|

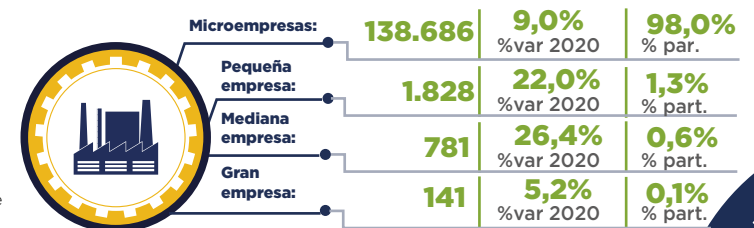



Comercio - abril¹ / mayo² 2023

• VENTAS NETAS⁵ - %Variación

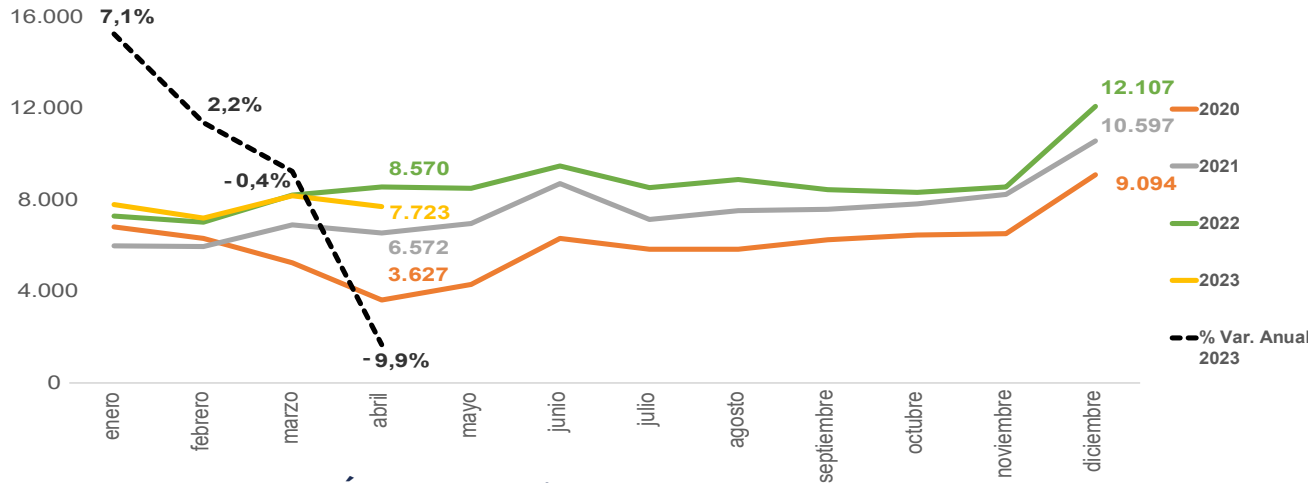

• RECAUDACIÓN BRUTA⁴

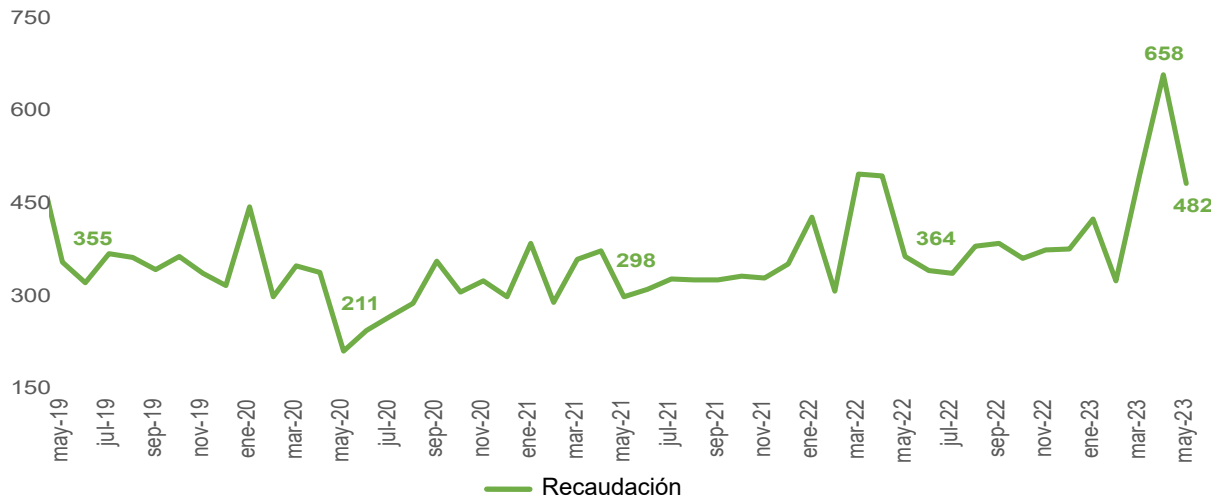

FUENTE: INEC

- Los datos de ventas se presenta con 2 meses de rezago, según los datos disponibles en el SRI a la fecha de publicación de este Boletín.
- Los datos de empleo se presentan a mes vencido de la fecha de publicación del Boletín, según los datos disponibles en el INEC.
- Información con corte a diciembre 2021. Se analiza el número de RUCs activos y abiertos que registran ventas en el formulario 104 SRI, y se consideran los establecimientos matriz como el primer establecimiento 001. Incluye RISE, otros y especiales como clase de contribuyente.
- Recaudación toma como base los datos publicados en "Recaudación por Actividad Económica" del SRI
- Fecha de consulta de cifras de Ventas: 08 de junio 2023

RESUMEN - USD Millones

| | Resumen | ene-dic 2021 | ene-dic 2022 | %Var. Anual |
|--|--------------|--------------|--------------|-------------|
| | Ventas netas | 90.110 | 104.058 | 15,5% |

| | Resumen | ene-abr 2022 | ene-abr 2023 | %Var. Anual |
|--|--------------|--------------|--------------|-------------|
| | Ventas netas | 31.137 | 30.928 | -0,7% |

• MERCADO LABORAL - % en relación a la PEA

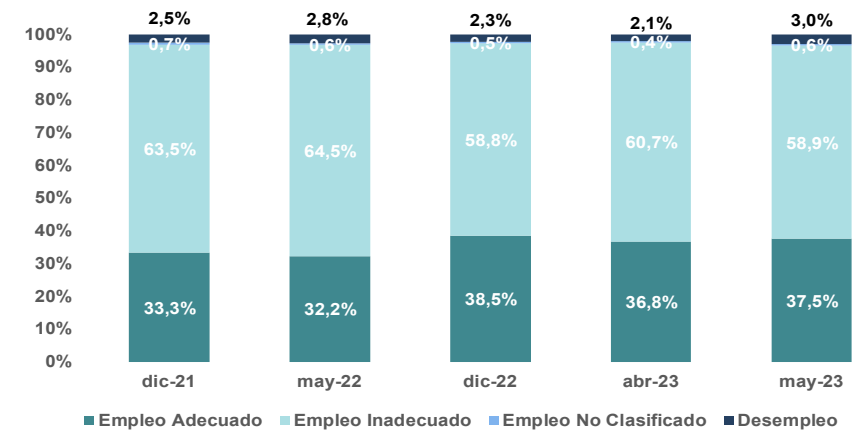

• EMPRESAS - número de empresas³

| TOTAL EMPRESAS 2021 | 577.921 | 16,9% | %var 2020 |
|-------------------------|----------------|--------------|----------------------|
| Microempresas: | 560.419 | 17,2% | 97,0% % part. |
| Pequeña empresa: | 10.125 | 5,7% | 1,8% % part. |
| Mediana empresa: | 5.571 | 12,8% | 0,9% % part. |
| Gran empresa: | 1.806 | 20,6% | 0,3% % part. |





Transporte y almacenamiento - abril¹ / mayo² 2023

• VENTAS NETAS⁵ - %Variación

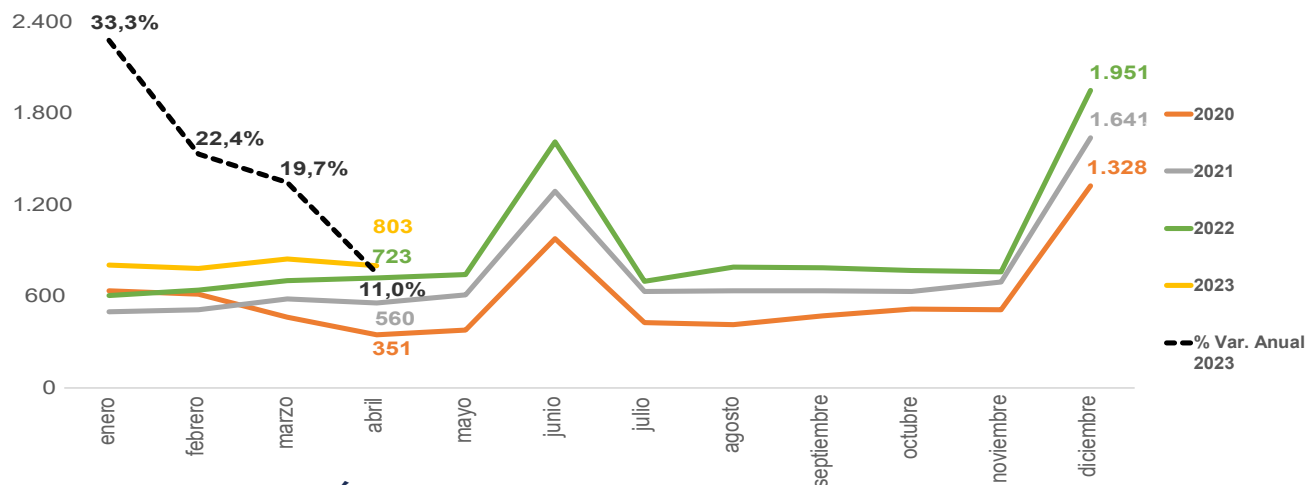

• RECAUDACIÓN BRUTA⁴



FUENTE: INEC

- Los datos de ventas se presenta con 2 meses de rezago, según los datos disponibles en el SRI a la fecha de publicación de este Boletín.
- Los datos de empleo se presentan a mes vencido de la fecha de publicación del Boletín, según los datos disponibles en el INEC.
- Información con corte a diciembre 2021. Se analiza el número de RUCs activos y abiertos que registran ventas en el formulario 104 SRI, y se consideran los establecimientos matriz como el primer establecimiento 001. Incluye RISE, otros y especiales como clase de contribuyente.
- Recaudación toma como base los datos publicados en "Recaudación por Actividad Económica" del SRI
- Fecha de consulta de cifras de Ventas: 08 de junio 2023

RESUMEN - USD Millones

| | Resumen | ene-dic 2021 | ene-dic 2022 | %Var. Anual |
|--|--------------|--------------|--------------|-------------|
| | Ventas netas | 8.943 | 10.801 | 20,8% |

| | Resumen | ene-abr 2022 | ene-abr 2023 | %Var. Anual |
|--|--------------|--------------|--------------|-------------|
| | Ventas netas | 2.674 | 3.238 | 21,1% |

• MERCADO LABORAL - % en relación a la PEA

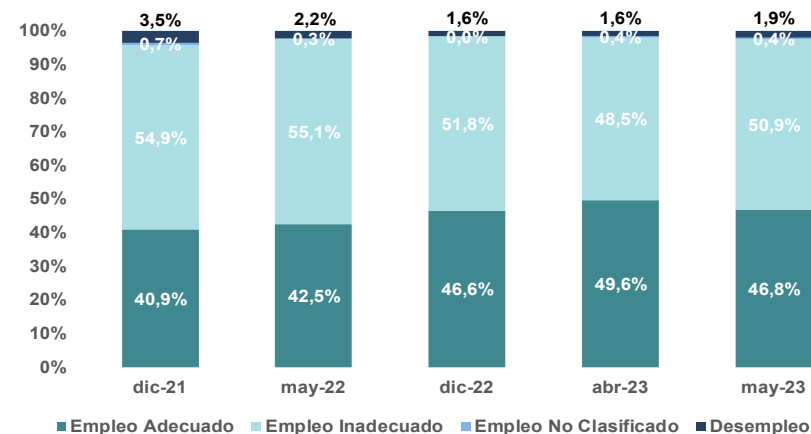

• EMPRESAS - número de empresas³

| TOTAL EMPRESAS 2021 | 159.344 | 4,8% | %var 2020 |
|---------------------|---------|-------|-------------|
| Microempresas: | 156.740 | 4,6% | 98,4% part. |
| Pequeña empresa: | 1.710 | 16,2% | 1,1% part. |
| Mediana empresa: | 705 | 13,3% | 0,4% part. |
| Gran empresa: | 189 | 34,0% | 0,1% part. |





Alojamiento y comidas - abril¹ / mayo² 2023

• VENTAS NETAS⁵ - %Variación

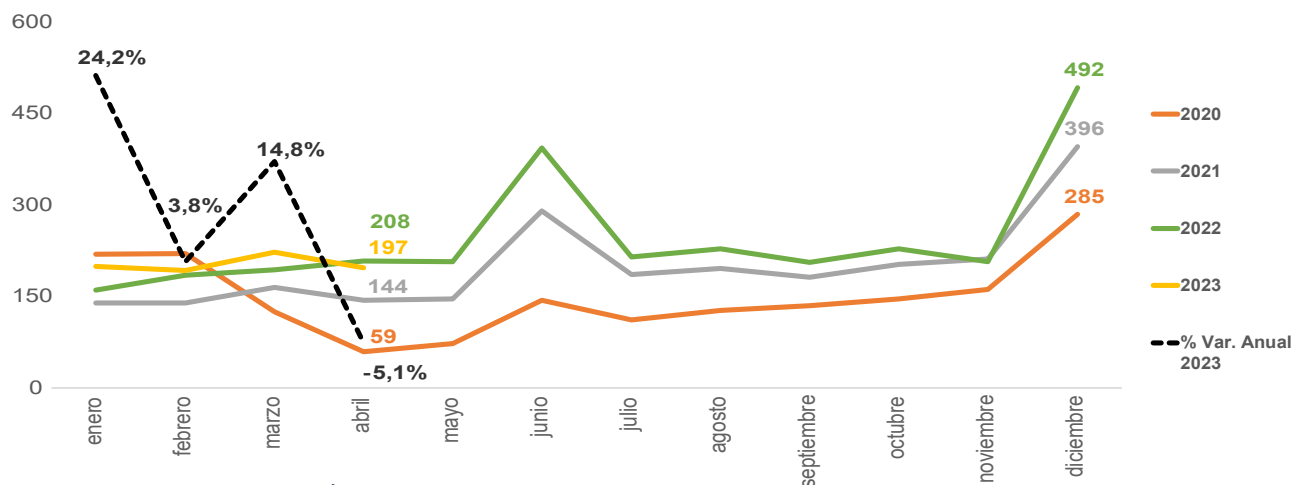

• RECAUDACIÓN BRUTA⁴

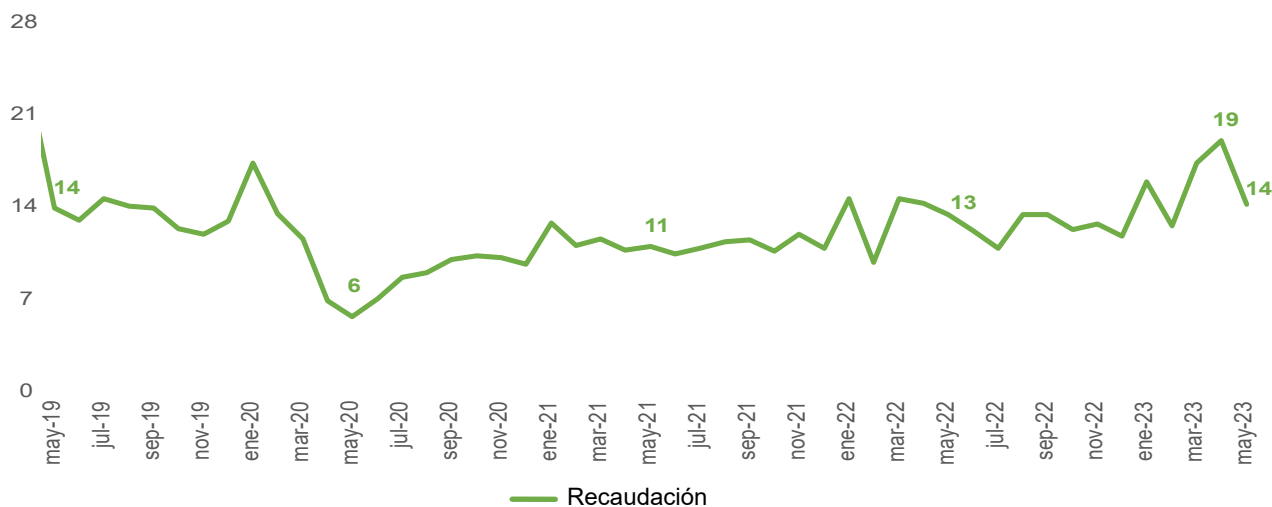

FUENTE: INEC

- Los datos de ventas se presenta con 2 meses de rezago, según los datos disponibles en el SRI a la fecha de publicación de este Boletín.
- Los datos de empleo se presentan a mes vencido de la fecha de publicación del Boletín, según los datos disponibles en el INEC.
- Información con corte a diciembre 2021. Se analiza el número de RUCs activos y abiertos que registran ventas en el formulario 104 SRI, y se consideran los establecimientos matriz como el primer establecimiento 001. Incluye RISE, otros y especiales como clase de contribuyente.
- Recaudación toma como base los datos publicados en "Recaudación por Actividad Económica" del SRI
- Fecha de consulta de cifras de Ventas: 08 de junio 2023

RESUMEN - USD Millones

| | Resumen | ene-dic 2021 | ene-dic 2022 | %Var. Anual |
|----|--------------|--------------|--------------|-------------|
| \$ | Ventas netas | 2.398 | 2.924 | 21,9% |
| | Resumen | ene-abr 2022 | ene-abr 2023 | %Var. Anual |
| \$ | Ventas netas | 747 | 811 | 8,6% |

• MERCADO LABORAL - % en relación a la PEA

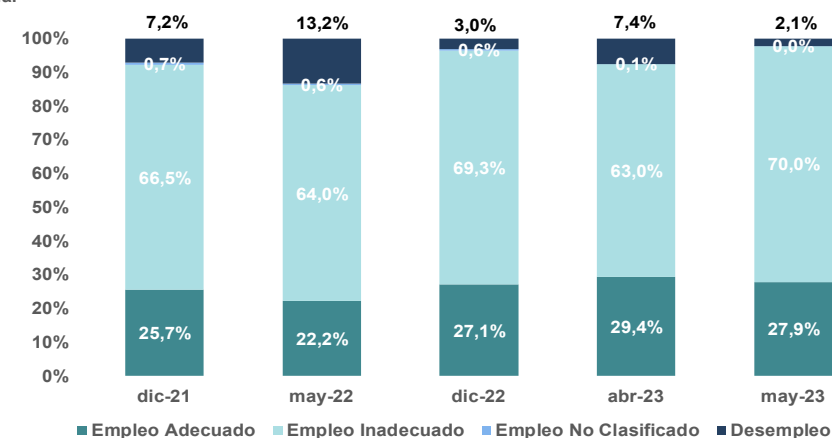

• EMPRESAS - número de empresas³

| TOTAL EMPRESAS 2021 | 90.486 | 21,0% | %var 2020 |
|---------------------|--------|-------|-------------|
| Microempresas: | 89.698 | 20,9% | 99,1% part. |
| Pequeña empresa: | 580 | 30,6% | 0,7% part. |
| Mediana empresa: | 180 | 66,7% | 0,2% part. |
| Gran empresa: | 28 | 27,3% | 0,0% part. |





Financieras y seguros - abril¹ / mayo² 2023

• VENTAS NETAS⁵ - %Variación

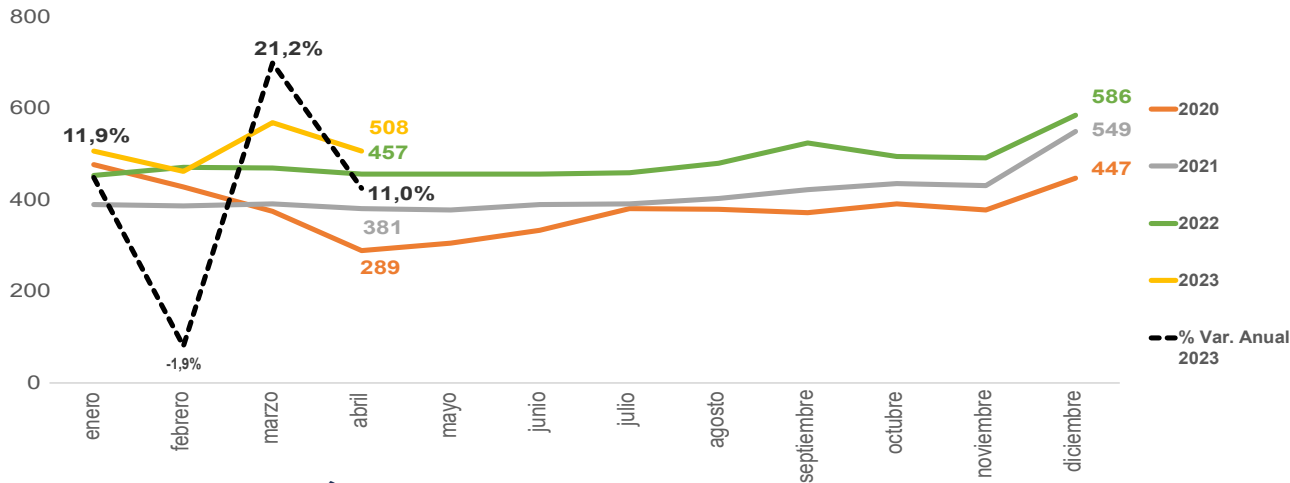

• RECAUDACIÓN BRUTA⁴

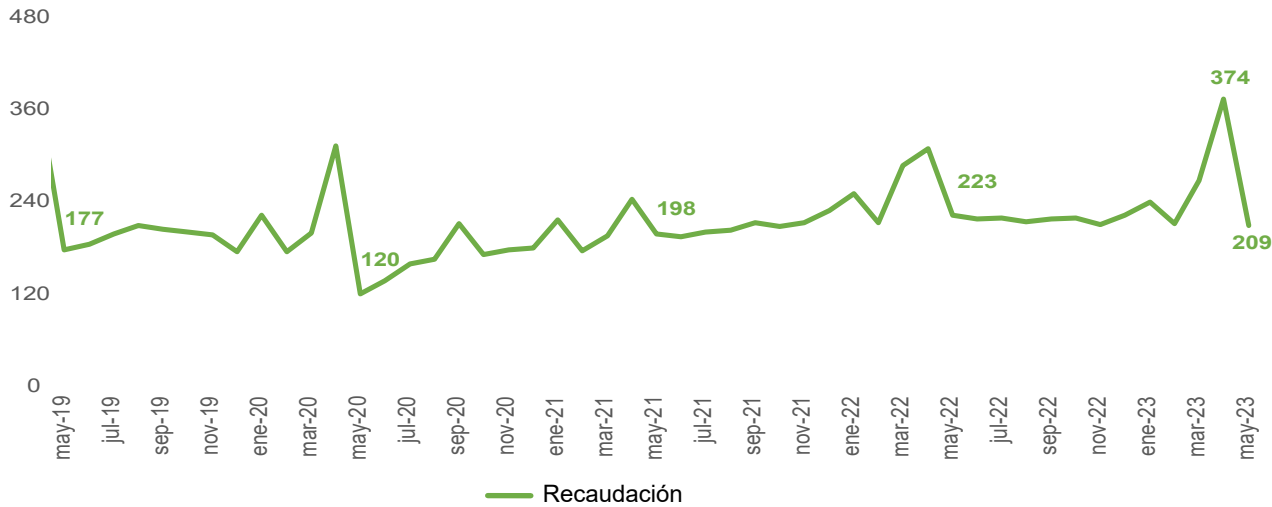

FUENTE: INEC

- Los datos de ventas se presenta con 2 meses de rezago, según los datos disponibles en el SRI a la fecha de publicación de este Boletín.
- Los datos de empleo se presentan a mes vencido de la fecha de publicación del Boletín, según los datos disponibles en el INEC.
- Información con corte a diciembre 2021. Se analiza el número de RUCs activos y abiertos que registran ventas en el formulario 104 SRI, y se consideran los establecimientos matriz como el primer establecimiento 001. Incluye RISE, otros y especiales como clase de contribuyente.
- Recaudación toma como base los datos publicados en "Recaudación por Actividad Económica" del SRI
- Fecha de consulta de cifras de Ventas: 08 de junio 2023

RESUMEN - USD Millones

| | Resumen | ene-dic 2021 | ene-dic 2022 | %Var. Anual |
|--|--------------|--------------|--------------|-------------|
| | Ventas netas | 4.955 | 5.804 | 17,1% |

| | Resumen | ene-abr 2022 | ene-abr 2023 | %Var. Anual |
|--|--------------|--------------|--------------|-------------|
| | Ventas netas | 1.853 | 2.048 | 10,5% |

• MERCADO LABORAL - % en relación a la PEA

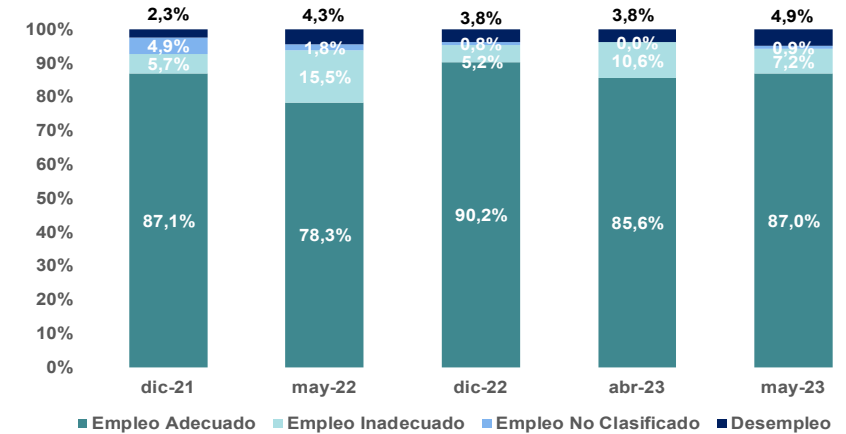

• EMPRESAS - número de empresas³

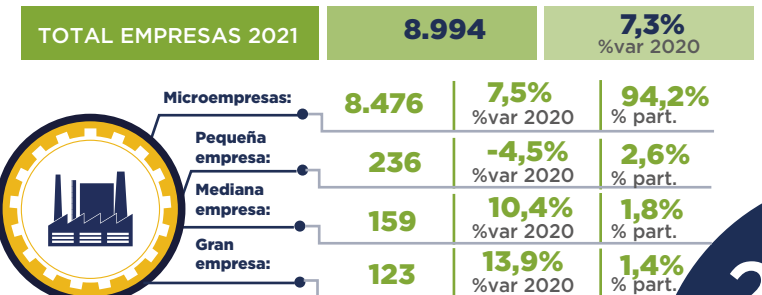



Actividades profesionales - abril¹ / mayo² 2023

• VENTAS NETAS⁵ - %Variación

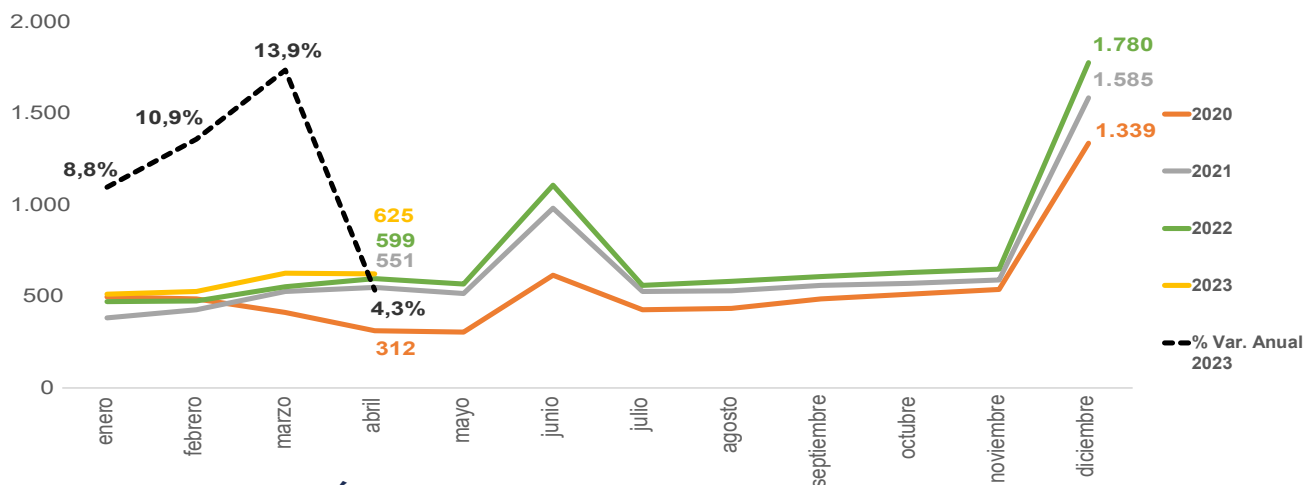

• RECAUDACIÓN BRUTA⁴



FUENTE: INEC

- Los datos de ventas se presenta con 2 meses de rezago, según los datos disponibles en el SRI a la fecha de publicación de este Boletín.
- Los datos de empleo se presentan a mes vencido de la fecha de publicación del Boletín, según los datos disponibles en el INEC.
- Información con corte a diciembre 2021. Se analiza el número de RUCs activos y abiertos que registran ventas en el formulario 104 SRI, y se consideran los establecimientos matriz como el primer establecimiento 001. Incluye RISE, otros y especiales como clase de contribuyente.
- Recaudación toma como base los datos publicados en "Recaudación por Actividad Económica" del SRI
- Fecha de consulta de cifras de Ventas: 08 de junio 2023

RESUMEN - USD Millones

| | Resumen | ene-dic 2021 | ene-dic 2022 | %Var. Anual |
|--|--------------|--------------|--------------|-------------|
| | Ventas netas | 7.760 | 8.588 | 10,7% |

| | Resumen | ene-abr 2022 | ene-abr 2023 | %Var. Anual |
|--|--------------|--------------|--------------|-------------|
| | Ventas netas | 2.100 | 2.295 | 9,3% |

• MERCADO LABORAL - % en relación a la PEA

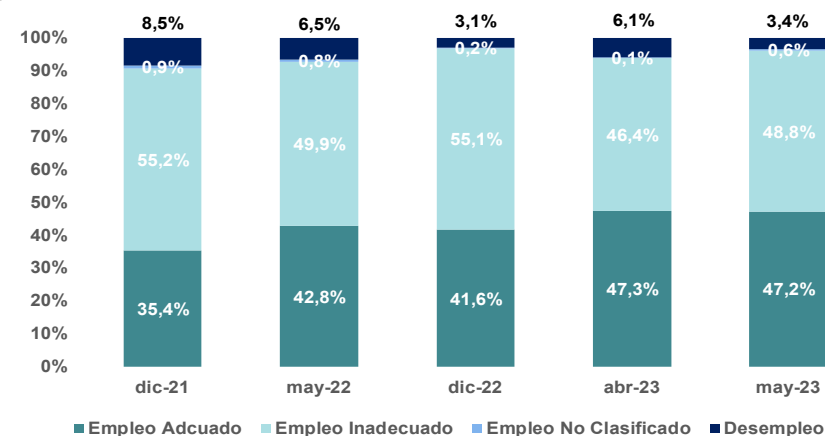

• EMPRESAS - número de empresas³

| TOTAL EMPRESAS 2021 | 235.417 | 11,3% | %var 2020 |
|---------------------|---------|-------|-------------|
| Microempresas: | 232.141 | 11,2% | 98,6% part. |
| Pequeña empresa: | 2.435 | 22,5% | 1,0% part. |
| Mediana empresa: | 711 | 20,5% | 0,3% part. |
| Gran empresa: | 130 | 8,3% | 0,1% part. |





Servicios y administración pública - abril¹ / mayo² 2023

• VENTAS NETAS⁵ - %Variación

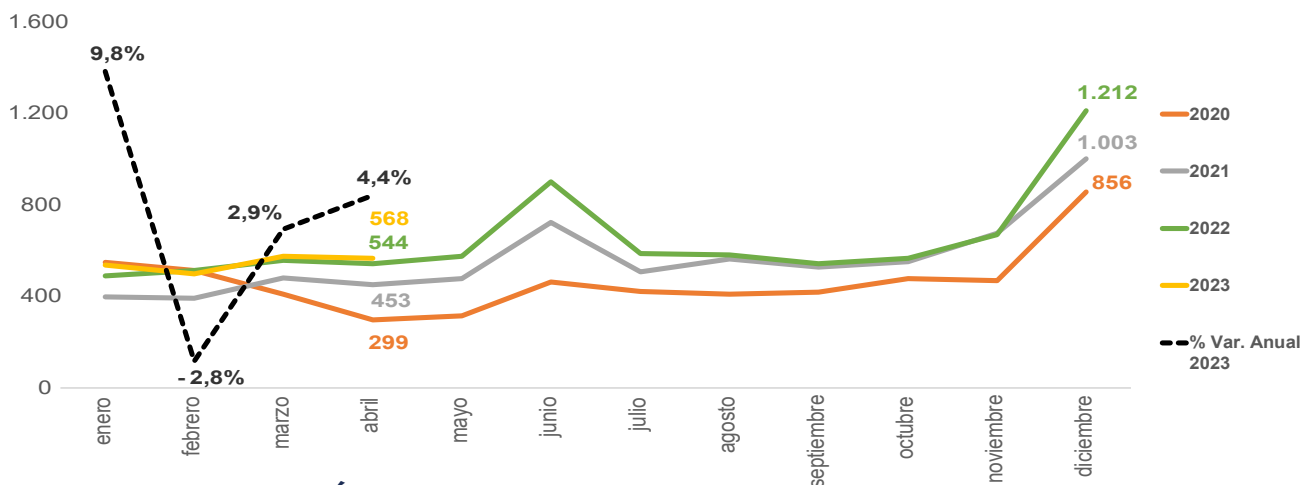

• RECAUDACIÓN BRUTA⁴

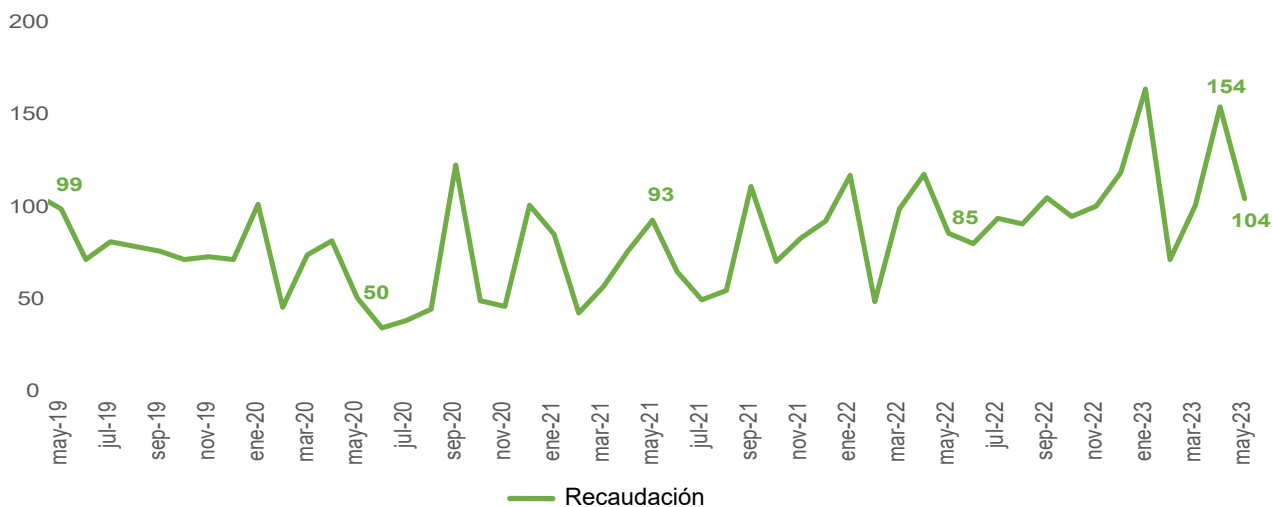

FUENTE: INEC

- Los datos de ventas se presenta con 2 meses de rezago, según los datos disponibles en el SRI a la fecha de publicación de este Boletín.
- Los datos de empleo se presentan a mes vencido de la fecha de publicación del Boletín, según los datos disponibles en el INEC.
- Información con corte a diciembre 2021. Se analiza el número de RUCs activos y abiertos que registran ventas en el formulario 104 SRI, y se consideran los establecimientos matriz como el primer establecimiento 001. Incluye RISE, otros y especiales como clase de contribuyente.
- Recaudación toma como base los datos publicados en "Recaudación por Actividad Económica" del SRI
- Fecha de consulta de cifras de Ventas: 08 de junio 2023

RESUMEN - USD Millones

| | Resumen | ene-dic 2021 | ene-dic 2022 | %Var. Anual |
|--|--------------|--------------|--------------|-------------|
| | Ventas netas | 6.760 | 7.750 | 14,6% |

| | Resumen | ene-abr 2022 | ene-abr 2023 | %Var. Anual |
|--|--------------|--------------|--------------|-------------|
| | Ventas netas | 2.107 | 2.182 | 3,5% |

• MERCADO LABORAL - % en relación a la PEA

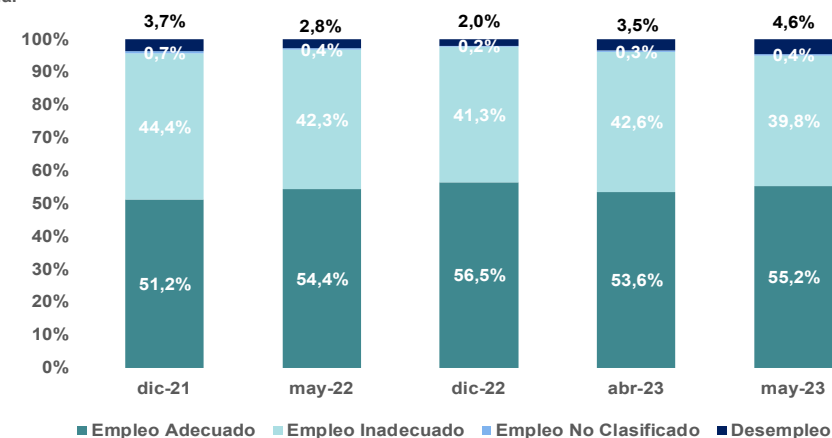

• EMPRESAS - número de empresas³

| TOTAL EMPRESAS 2021 | 272.028 | 24,7% %var 2020 |
|-------------------------|----------------|---------------------------|
| Microempresas: | 269.813 | 24,8% %var 2020 |
| Pequeña empresa: | 1.417 | 14,5% %var 2020 |
| Mediana empresa: | 629 | 11,7% %var 2020 |
| Gran empresa: | 169 | 18,2% %var 2020 |





Enseñanza - abril¹ / mayo² 2023

• VENTAS NETAS⁵ - %Variación



• RECAUDACIÓN BRUTA⁴



FUENTE: INEC

- Los datos de ventas se presenta con 2 meses de rezago, según los datos disponibles en el SRI a la fecha de publicación de este Boletín.
- Los datos de empleo se presentan a mes vencido de la fecha de publicación del Boletín, según los datos disponibles en el INEC.
- Información con corte a diciembre 2021. Se analiza el número de RUCs activos y abiertos que registran ventas en el formulario 104 SRI, y se consideran los establecimientos matriz como el primer establecimiento 001. Incluye RISE, otros y especiales como clase de contribuyente.
- Recaudación toma como base los datos publicados en "Recaudación por Actividad Económica" del SRI
- Fecha de consulta de cifras de Ventas: 08 de junio 2023

RESUMEN - USD Millones

| | Resumen | ene-dic 2021 | ene-dic 2022 | %Var. Anual |
|--|--------------|--------------|--------------|-------------|
| | Ventas netas | 2.243 | 2.483 | 10,7% |

| | Resumen | ene-abr 2022 | ene-abr 2023 | %Var. Anual |
|--|--------------|--------------|--------------|-------------|
| | Ventas netas | 766 | 823 | 7,4% |

• MERCADO LABORAL - % en relación a la PEA

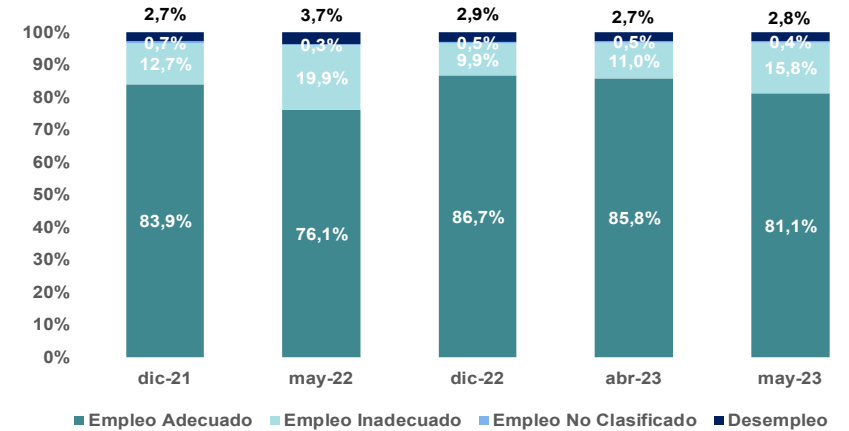

• EMPRESAS - número de empresas³

| TOTAL EMPRESAS 2021 | 45.966 | 14,8% %var 2020 |
|---------------------|--------|--------------------|
| Microempresas: | 45.218 | 14,9% %var 2020 |
| Pequeña empresa: | 445 | 11,5% %var 2020 |
| Mediana empresa: | 245 | 10,9% %var 2020 |
| Gran empresa: | 58 | 16,0% %var 2020 |

| | % part. |
|------------------|---------|
| Microempresas: | 98,4% |
| Pequeña empresa: | 1,0% |
| Mediana empresa: | 0,5% |
| Gran empresa: | 0,1% |





Salud - abril¹ / mayo² 2023

• VENTAS NETAS⁵ - %Variación

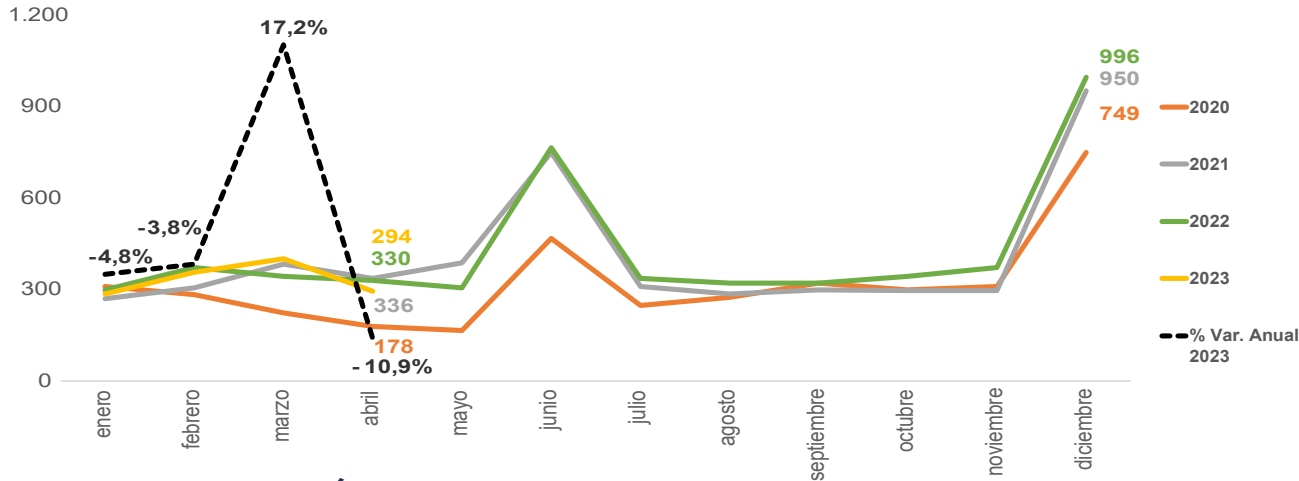

• RECAUDACIÓN BRUTA⁴



FUENTE: INEC

- Los datos de ventas se presenta con 2 meses de rezago, según los datos disponibles en el SRI a la fecha de publicación de este Boletín.
- Los datos de empleo se presentan a mes vencido de la fecha de publicación del Boletín, según los datos disponibles en el INEC.
- Información con corte a diciembre 2021. Se analiza el número de RUCs activos y abiertos que registran ventas en el formulario 104 SRI, y se consideran los establecimientos matriz como el primer establecimiento 001. Incluye RISE, otros y especiales como clase de contribuyente.
- Recaudación toma como base los datos publicados en "Recaudación por Actividad Económica" del SRI
- Fecha de consulta de cifras de Ventas: 08 de junio 2023

RESUMEN - USD Millones

| | Resumen | ene-dic 2021 | ene-dic 2022 | %Var. Anual |
|---|--------------|--------------|--------------|-------------|
| 💰 | Ventas netas | 4.868 | 5.105 | 4,9% |

| | Resumen | ene-abr 2022 | ene-abr 2023 | %Var. Anual |
|---|--------------|--------------|--------------|-------------|
| 💰 | Ventas netas | 1.343 | 1.337 | -0,4% |

• MERCADO LABORAL - % en relación a la PEA

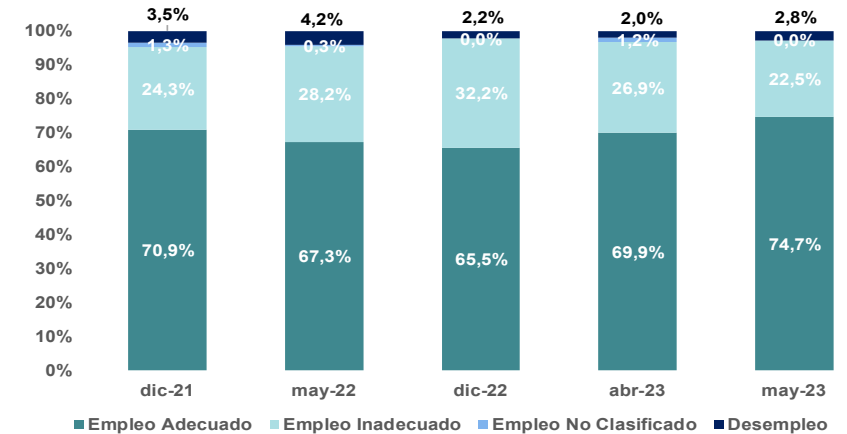

• EMPRESAS - número de empresas³

| | | |
|---------------------|---------------|---------------------------|
| TOTAL EMPRESAS 2021 | 65.471 | 13,2% %var 2020 |
|---------------------|---------------|---------------------------|

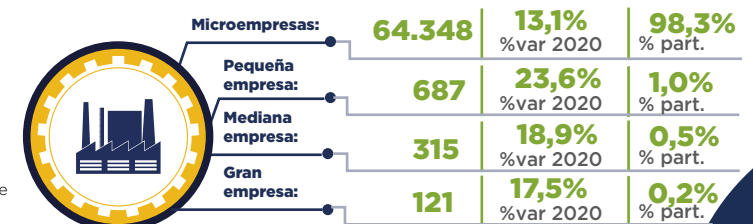



Arte y entretenimiento - abril¹ / mayo² 2023

• VENTAS NETAS⁵ - %Variación

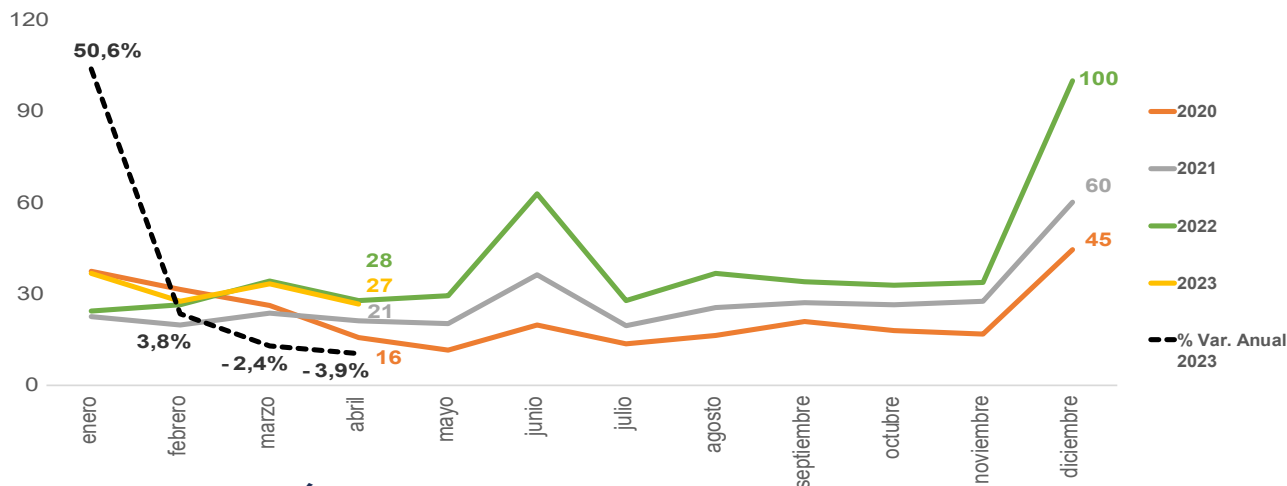

• RECAUDACIÓN BRUTA⁴



FUENTE: INEC

- Los datos de ventas se presenta con 2 meses de rezago, según los datos disponibles en el SRI a la fecha de publicación de este Boletín.
- Los datos de empleo se presentan a mes vencido de la fecha de publicación del Boletín, según los datos disponibles en el INEC.
- Información con corte a diciembre 2021. Se analiza el número de RUCs activos y abiertos que registran ventas en el formulario 104 SRI, y se consideran los establecimientos matriz como el primer establecimiento 001. Incluye RISE, otros y especiales como clase de contribuyente.
- Recaudación toma como base los datos publicados en "Recaudación por Actividad Económica" del SRI
- Fecha de consulta de cifras de Ventas: 08 de junio 2023

RESUMEN - USD Millones

| | Resumen | ene-dic 2021 | ene-dic 2022 | %Var. Anual |
|--|--------------|--------------|--------------|-------------|
| | Ventas netas | 331 | 471 | 42,4% |
| | Resumen | ene-abr 2022 | ene-abr 2023 | %Var. Anual |
| | Ventas netas | 113 | 125 | 10,1% |

• MERCADO LABORAL- % en relación a la PEA

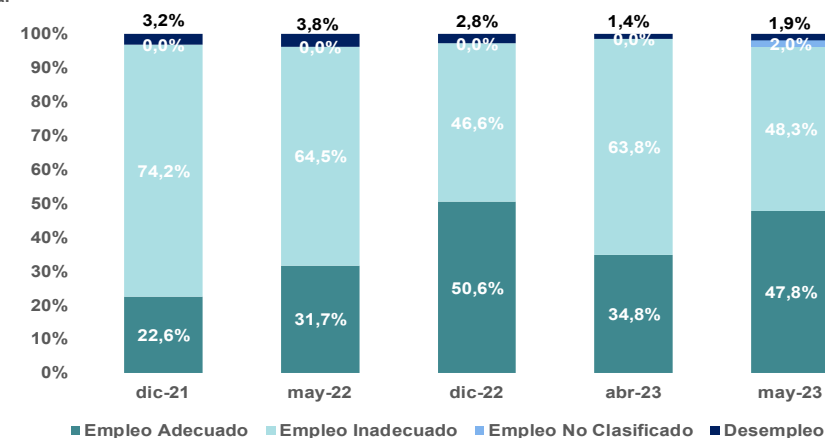

• EMPRESAS - número de empresas³

| TOTAL EMPRESAS 2021 | 20.784 | 14,9% %var 2020 |
|---------------------|--------|--------------------|
| Microempresas: | 20.664 | 14,8% %var 2020 |
| Pequeña empresa: | 74 | 39,6% %var 2020 |
| Mediana empresa: | 36 | 12,5% %var 2020 |
| Gran empresa: | 10 | 25,0% %var 2020 |





www.produccion.gob.ec

Ministerio de Producción,
Comercio Exterior, Inversiones y Pesca



Juntos
lo logramos